



**AYUNTAMIENTO MUNICIPAL DE EL PINO,
DAJABON.R.D**

PRESUPUESTO DE INGRESOS Y GASTOS

AÑO 2022



AGRON. NELSON D. PEÑA L.

ALCALDE MUNICIPAL

República Dominicana
MINISTERIO DE HACIENDA
DIRECCION GENERAL DE PRESUPUESTO
(DIGEPRES)

FORM FP-01

Presupuesto año: 2022
Fecha: 30/11/2021

MISION Y VISION

CODIGO INSTITUCIONAL: 7 1 4 7 ENTIDAD MUNICIPAL: Ayuntamiento Municipal de El Pino

MISION

PROMOVER EL DESARROLLO Y LA INTEGRACION DE SU TERRITORIO, EL MEJORAMIENTO SOCIOCULTURAL DE SUS HABITANTES Y PARTICIPACION EFECTIVA DE LAS ACTIVIDADES EN EL MANEJO DE LOS RECURSOS POLITICOS LOCALES A LOS FINES DE OBTENER COMO RESULTADO MEJORAR LA CALIDAD DE VIDA, PRESERVANDO EL MEDIO AMBIENTE, LOS PATRIMONIOS HISTORICOS Y CULTURALES, ASI COMO LA PROTECCION DE LOS ESPACIOS DEL DOMINIO PUBLICO

VISION

CONVERTIR ESTE AYUNTAMIENTO MUNICIPAL EN UNA ENTIDAD QUE SIRVA DE SOPORTE PARA IMPULSAR EL DESARROLLO POLITICO, SOCIAL Y ECONOMICO EN TODAS LAS COMUNIDADES APLICANDO UNA POLITICA DE FORTALECIMIENTO A LAS INSTITUCIONES COMUNITARIAS, AGRICOLAS GANADERA Y COMERCIALES IMPULSANDO LA INVERSION INTERNA Y QUE LOS RECURSOS OBTENIDO SEA REINVERTIDO PARA ENFRENTAR LA POBREZA QUE ARROPA NUESTROS MUNICIPIOS.



Nelson Dario Peña
Elaborado Por

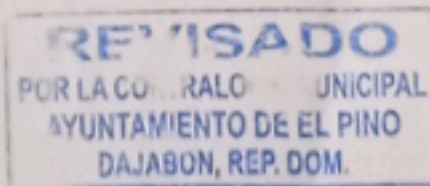

Eudisia Minoria Toribio
Revisado Por



Henry De Jesús Fortuna
Autorizado Por

Ayuntamiento Municipal de El Pino
PRESUPUESTO CORRESPONDIENTE AL AÑO 2022
ANALISIS Y APLICACION DE FONDOS

INGRESOS

Ingresos Propios	353,491.00
Transferencias Ordinarias	23,746,882.00
Total Ingresos Ordinarios	24,100,373.00
TOTAL GENERAL DE INGRESOS	24,100,373.00

APLICACION DE LOS FONDOS

Control Fondos	Personal (25%)	Servicios (31%)	Inversión (40%)	Educación (4%)	Fondo Esp.	Total
Disponible	6,025,093.30	7,471,115.60	9,640,149.20	964,014.90	0.00	24,100,373.00
Proyectado	6,025,093.00	7,471,116.00	9,640,149.00	964,015.00	0.00	24,100,373.00
Diferencia	0.30	(0.40)	0.20	(0.10)	0.00	0.00



Ayuntamiento Municipal de El Pino
PRESUPUESTO CORRESPONDIENTE AL AÑO 2022

Fuente de Financiamiento

Fuente Financiamiento	Organismo Financiador	Fuente Especifica	Ingresos	Gastos	Diferencia
20 Fuentes con Destino Especifico	100 Tesoro Nacional	1955 10% DEL FONDO GENERAL, LIGA MUNICIPAL DOM.	23,746,882.00	23,746,882.00	0.00
30 Fuentes de recursos propios	102 Fondos Propios	9995 VENTAS DE SERVICIOS	174,191.00	174,191.00	0.00
30 Fuentes de recursos propios	102 Fondos Propios	9996 IMPUESTOS Y ARBITRIOS MUNICIPALES	104,300.00	104,300.00	0.00
30 Fuentes de recursos propios	102 Fondos Propios	9998 OTROS FONDOS	75,000.00	75,000.00	0.00
TOTAL			24,100,373.00	24,100,373.00	0.00



República Dominicana
MINISTERIO DE HACIENDA
DIRECCION GENERAL DE PRESUPUESTO
(DIGEPRES)



Presupuesto año: 2022
 Fecha: 30/11/2021

PRESUPUESTO DE INGRESOS

CODIGO INSTITUCIONAL **7 1 4 7** ENTIDAD MUNICIPAL: Ayuntamiento Municipal de El Pino

Clasificador de Ingresos						Denominación	Fuente de Financiamiento	Fuente Especifica	Organismo Financiador	Presupuesto Original del Año Actual	Ejecución Estimada del Año Actual	Proyectado Año Siguiete
Tipo	Concepto	Cuenta	Sub-Cuenta	Auxiliar	Institución Otorgante							
1						2	3	4	5	6	7	8
1						CLASIFICADOR DE INGRESOS				23,152,493.00	21,792,423.00	24,100,373.00
1	1					IMPUESTOS				88,390.00	83,891.00	104,300.00
1	1	4				IMPUESTOS INTERNOS SOBRE MERCANCIAS Y SERVICIOS				88,390.00	82,800.00	102,300.00
1	1	4	3			IMPUESTOS AL USO DE BIENES Y SERVICIOS				88,390.00	82,800.00	102,300.00
1	1	4	3	18		Anuncios, muestras y carteles	30	9996	102	7,000.00	0.00	0.00
1	1	4	3	20		Hoteles, moteles y apartoteles y establecimientos similares	30	9996	102	5,390.00	4,145.00	4,145.00
1	1	4	3	21		Certificación de animales	30	9996	102	1,000.00	0.00	0.00
1	1	4	3	22		Traspaso de solares y terrenos rurales	30	9996	102	1,500.00	0.00	0.00
1	1	4	3	29		Impuesto sobre registro de documentos	30	9996	102	35,000.00	23,018.00	25,155.00
1	1	4	3	31		Impuesto sobre billares	30	9996	102	1,500.00	0.00	0.00
1	1	4	3	32		Espectáculos públicos con o sin boleta de entrada	30	9996	102	2,000.00	2,182.00	3,000.00
1	1	4	3	33		Licencias de construcción	30	9996	102	30,000.00	53,455.00	70,000.00
1	1	4	3	44		Licencia para instalación telecomunicaciones	30	9996	102	5,000.00	0.00	0.00
1	1	9				IMPUESTOS DIVERSOS				0.00	1,091.00	2,000.00
1	1	9	1			IMPUESTOS DIVERSOS				0.00	1,091.00	2,000.00
1	1	9	1	99		Otros impuestos diversos	30	9996	102	0.00	1,091.00	2,000.00
1	4					TRANSFERENCIAS				22,981,403.00	19,474,948.00	23,746,882.00
1	4	1				TRANSFERENCIAS CORRIENTES				13,788,842.00	12,572,040.00	14,248,129.00
1	4	1	5			TRANSFERENCIAS CORRIENTES RECIBIDAS POR LOS AYUNTAMIENTOS				13,788,842.00	9,323,695.00	14,248,129.00
1	4	1	5	03	0003	Ordinaria según ley (CORRIENTE)	20	1955	100	13,788,842.00	9,323,695.00	14,248,129.00
1	4	1	6			TRANSFERENCIAS CORRIENTES RECIBIDAS DE LOS GOBIERNOS CENTRALES MUNICIPALES				0.00	3,248,345.00	0.00
1	4	1	6	02		Otras transferencias corrientes recibidas de los Gobiernos Centrales Municipales	40	9992	103	0.00	3,248,345.00	0.00

República Dominicana
MINISTERIO DE HACIENDA
DIRECCION GENERAL DE PRESUPUESTO
(DIGEPRES)



Presupuesto año: 2022
 Fecha: 30/11/2021

PRESUPUESTO DE INGRESOS

CODIGO INSTITUCIONAL **7 1 4 7** ENTIDAD MUNICIPAL: Ayuntamiento Municipal de El Pino

Clasificador de Ingresos						Denominación	Fuente de Financiamiento	Fuente Especifica	Organismo Financiador	Presupuesto Original del Año Actual	Ejecución Estimada del Año Actual	Proyectado Año Siguiete
Tipo	Concepto	Cuenta	Sub-Cuenta	Auxiliar	Institución Otorgante							
1						2	3	4	5	6	7	8
1	4	2				TRANSFERENCIAS DE CAPITAL				9,192,561.00	6,902,908.00	9,498,753.00
1	4	2	5			TRANSFERENCIAS DE CAPITAL RECIBIDAS POR LOS AYUNTAMIENTOS				9,192,561.00	6,685,501.00	9,498,753.00
1	4	2	5	03	0003	Ordinaria según ley (CAPITAL)	20	1955	100	9,192,561.00	6,685,501.00	9,498,753.00
1	4	2	6			TRANSFERENCIAS DE CAPITAL RECIBIDAS DE LOS GOBIERNOS CENTRALES MUNICIPALES				0.00	217,407.00	0.00
1	4	2	6	01		Transferencias de capital recibidas de los Gobiernos Centrales Municipales	40	9992	103	0.00	217,407.00	0.00
1	5					INGRESOS POR CONTRAPRESTACION				50,700.00	1,641,220.00	194,191.00
1	5	1				VENTAS DE BIENES Y SERVICIOS				50,700.00	1,641,220.00	194,191.00
1	5	1	3			TASAS				9,000.00	1,626,218.00	174,191.00
1	5	1	3	14		Inhumación y exhumación	30	9995	102	500.00	436.00	1,000.00
1	5	1	3	15		Expedición certificaciones	30	9995	102	1,500.00	0.00	491.00
1	5	1	3	16		Estudio y autorización para uso de suelo	30	9995	102	0.00	8,727.00	8,000.00
1	5	1	3	20		Recolección desechos sólidos	30	9995	102	7,000.00	1,617,055.00	164,700.00
1	5	1	4			DERECHOS ADMINISTRATIVOS				10,000.00	0.00	0.00
1	5	1	4	30		Franjas, rutas y permisos para transporte urbano	30	9998	102	10,000.00	0.00	0.00
1	5	1	5			ARRENDAMIENTOS				31,700.00	15,002.00	20,000.00
1	5	1	5	08		Mercados y hospedajes	30	9998	102	2,500.00	0.00	0.00
1	5	1	5	09		Galleras	30	9998	102	1,500.00	0.00	0.00
1	5	1	5	10		Nichos en cementerio	30	9998	102	10,000.00	0.00	0.00
1	5	1	5	11		Cafeterías	30	9998	102	2,700.00	0.00	0.00
1	5	1	5	16		Matanza y expendio de carnes	30	9998	102	15,000.00	15,002.00	20,000.00
1	6					OTROS INGRESOS				8,000.00	2,727.00	5,000.00
1	6	1				Rentas de la Propiedad				6,500.00	2,727.00	5,000.00

República Dominicana
MINISTERIO DE HACIENDA
DIRECCION GENERAL DE PRESUPUESTO
(DIGEPRES)

FORM. FP-02

Presupuesto año: 2022

Fecha: 30/11/2021

PRESUPUESTO DE INGRESOS

CODIGO INSTITUCIONAL 7 1 4 7 **ENTIDAD MUNICIPAL:** Ayuntamiento Municipal de El Pino

Clasificador de Ingresos						Denominación	Fuente de Financiamiento	Fuente Especifica	Organismo Financiador	Presupuesto Original del Año Actual	Ejecución Estimada del Año Actual	Proyectado Año Siguiete
Tipo	Concepto	Cuenta	Sub-Cuenta	Auxiliar	Institución Otorgante							
1						2	3	4	5	6	7	8
1	6	1	3			ARRIENDO DE ACTIVOS TANGIBLES NO PRODUCIDOS				6,500.00	2,727.00	5,000.00
1	6	1	3	05		Arrendamiento de solares	30	9998	102	2,500.00	0.00	0.00
1	6	1	3	07		Arrendamiento de terrenos en cementerios	30	9998	102	4,000.00	2,727.00	5,000.00
1	6	3				MULTAS Y SANCIONES				1,500.00	0.00	0.00
1	6	3	1			MULTAS Y SANCIONES				1,500.00	0.00	0.00
1	6	3	1	13		Multa por tirada de escombros y desechos en las vías públicas	30	9998	102	1,500.00	0.00	0.00
1	7					VENTA DE ACTIVOS NO FINANCIEROS				24,000.00	589,637.00	50,000.00
1	7	1				VENTA DE ACTIVOS FIJOS				0.00	545,455.00	0.00
1	7	1	4			VENTAS DE VEHICULOS Y EQUIPO DE TRANSPORTE, TRACCIÓN Y ELEVACIÓN				0.00	545,455.00	0.00
1	7	1	4	01		Automóviles y camiones	30	9998	102	0.00	545,455.00	0.00
1	7	4				VENTA DE TERRENOS				24,000.00	44,182.00	50,000.00
1	7	4	3			VENTAS DE TERRENOS EN CEMENTERIOS				24,000.00	44,182.00	50,000.00
1	7	4	3	01		VENTA DE TERRENOS EN CEMENTERIOS	30	9998	102	24,000.00	44,182.00	50,000.00



República Dominicana
MINISTERIO DE HACIENDA
DIRECCION GENERAL DE PRESUPUESTO
(DIGEPRES)

FORM. FP-02

Presupuesto año: 2022

Fecha: 30/11/2021

PRESUPUESTO DE INGRESOS

CODIGO INSTITUCIONAL 7 1 4 7 **ENTIDAD MUNICIPAL:** Ayuntamiento Municipal de El Pino

Clasificador de Ingresos						Denominación	Fuente de Financiamiento	Fuente Especifica	Organismo Financiador	Presupuesto Original del Año Actual	Ejecución Estimada del Año Actual	Proyectado Año Siguiete
Tipo	Concepto	Cuenta	Sub-Cuenta	Auxiliar	Institución Otorgante							
1						2	3	4	5	6	7	8
3						CLASIFICADOR DE FINANCIAMIENTO				0.00	392,727.00	0.00
3	2					INCREMENTO DE PASIVOS				0.00	392,727.00	0.00
3	2	1				INCREMENTO DE PASIVOS CORRIENTES				0.00	392,727.00	0.00
3	2	1	3			Obtención de préstamos de corto plazo				0.00	392,727.00	0.00
3	2	1	3	01		Obtención de préstamos internos de corto plazo	50	2006	099	0.00	392,727.00	0.00
TOTAL GENERAL DE INGRESOS Y FINANCIAMIENTO RD\$										23,152,493.00	22,185,150.00	24,100,373.00

Nelson Dario Peña
 Nelson Dario Peña

Elaborado Por



Eudisia M. Toribio
 Eudisia Minoria Toribio

Revisado Por

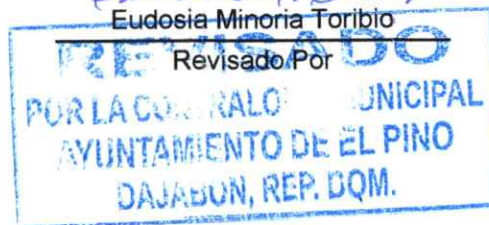

Henry De Jesús Fortuna
 Henry De Jesús Fortuna

Autorizado Por



República Dominicana
MINISTERIO DE HACIENDA
DIRECCION GENERAL DE PRESUPUESTO
(DIGEPRES)

FORM. FP-03

Presupuesto año: 2022

Fecha: 30/11/2021

ESTRUCTURA PROGRAMATICA

CODIGO INSTITUCIONAL 7 1 4 7 **ENTIDAD MUNICIPAL:** Ayuntamiento Municipal de El Pino

Categoría Programática				Código SNIP	Ubicación Geográfica	Función	Denominación de la Estructura Programática	Unidad Responsable
Partidas no asignables a programa	Programa	Proyecto	Actividad/Obra					
1	2	3	4	5	6	7	8	9
	01						Normas, Políticas y Administración Municipal	
	01		0001			1101	Normas y Seguimientos	Concejo Municipal
	01		0002			1101	Control y Fiscalización de la Gestión Municipal	Contraloría Municipal
	01		0003			1101	Administración Municipal	Despacho del Alcalde
	01		0004			1102	Servicios Administrativos y Financieros	Dirección Administrativa y Financiera
	01		0005			1102	Gestión Urbana, Planeación y Regulación Uso de Suelo	Dirección de Planeamiento Urbano
	11						Obras Públicas Municipales	
	11		0001			2503	Coordinación, Ejecución y Fiscalización de Obras	Oficina Técnica
	11	01					Construcción de Vías de Comunicación y Anexos	
	11	01	0051			2601	REMOZAMIENTO DE CONTENES Y BADENES (FRENTE AL CLUB) PLAN 2	
	11	01	0052			2601	CONSTRUCCION DE ACERAS, BADENES Y CONTENES	
	11	01	0053			2601	REDUCTORES DE VELOCIDAD	
	11	01	0054			2601	Señalización Vial	
	11	01	0055			2601	CONSTRUCCION DE PUENTE PEATONAL EL RODEO	
	11	06					Reparación Instalaciones Recreativas	
	11	06	0051			4302	REMOZAMIENTO PARQUE PLAN 1	
	11	07					Construcción Infraestructuras Culturales, Educativas, Religiosas, Fúnebre y Militares	
	11	07	0051			4303	CONSTRUCCION DE BANCOS	



República Dominicana
MINISTERIO DE HACIENDA
DIRECCION GENERAL DE PRESUPUESTO
(DIGEPRES)

FORM. FP-03

Presupuesto año: 2022

Fecha: 30/11/2021

ESTRUCTURA PROGRAMATICA

CODIGO INSTITUCIONAL 7 1 4 7 **ENTIDAD MUNICIPAL:** Ayuntamiento Municipal de El Pino

Categoría Programática				Código SNIP	Ubicación Geográfica	Función	Denominación de la Estructura Programática	Unidad Responsable
Partidas no asignables a programa	Programa	Proyecto	Actividad/Obra					
1	2	3	4	5	6	7	8	9
	11	08					Reparación Infraestructuras Culturales, Educativas, Religiosas, Fúnebre y Militares	
	11	08	0051			4102	REPARACION DE CLUB PLAN 1	
	11	08	0052			4305	CONSTRUCCION DE VERJA PERIMETRAL IGLESIA CATOLICA PLAN 2	
	11	11					Construcción Instalación de Infraestructuras Urbanísticas y Ornamentales	
	11	11	0051			4101	TERMINACION DE PARADA MUNICIPAL	
	11	12					Reparación Infraestructuras Urbanísticas y Ornamentales	
	11	12	0051			4101	REPARACION DE PARADA COMUNITARIA	
	11	23					Instalaciones, Colocación Eléctricas	
	11	23	0051			2401	ILUMINACION DEL MUNICIPIO	
	12						Gestión y Administración de Servicios Públicos	
	12		0002			3201	Ornato y Saneamiento de Calles, Plazas y Parques	Dirección de Ornato, Plazas y Parques
	12		0003			3202	Manejo de Residuos Sólidos	Dirección de Limpieza
	12		0004			3101	Supervisión y Administración de Cementerios	Cementerios
	12		0005			2102	Administración y Reparación de Unidades Motorizadas	Dirección de Equipos y Transporte
	12		0006			1401	Seguridad y Vigilancia Ciudadana	Dirección Policía Municipal
	13						Saneamiento Ambiental y Foresta	
	13		0001			3204	Preservación del Medio Ambiente y Control Ecológico	Dirección de Medio Ambiente y Recursos Na
	14						Gestión y Administración de Servicios Sociales	



República Dominicana
MINISTERIO DE HACIENDA
DIRECCION GENERAL DE PRESUPUESTO
(DIGEPRES)

FORM. FP-03

Presupuesto año: 2022
 Fecha: 30/11/2021

ESTRUCTURA PROGRAMATICA

CODIGO INSTITUCIONAL 7 1 4 7 **ENTIDAD MUNICIPAL:** Ayuntamiento Municipal de El Pino

Categoría Programática				Código SNIP	Ubicación Geográfica	Función	Denominación de la Estructura Programática	Unidad Responsable
Partidas no asignables a programa	Programa	Proyecto	Actividad/Obra					
1	2	3	4	5	6	7	8	9
	14		0001			4510	Asistencia Social	Dirección de Asistencia Social
	14		0002			4409	Educación y Formación Integral	Dirección de Educación
	14		0004			4508	Fortalecimiento de la Equidad de Género	Dirección de Género
	15						Fomento de la Cultura, Deporte y Recreación	
	15		0001			4303	Fomento de la Cultura y el Arte	Dirección de Cultura y Arte
96							Deuda Pública Y Otras Operaciones Financieras	
96			0001				Amortizaciones de Préstamos y Cuentas por Pagar Proveedores	
96			0002			5101	Pago de intereses	
98							Adm. de Contribuciones Especiales (Transf. Priv.)	
99						1103	Adm. de Activos y Transferencias Públicas	

Nelson Dario Peña

Elaborado Por



Eudosia M. Toribio

Eudosia Minoria Toribio

Revisado Por

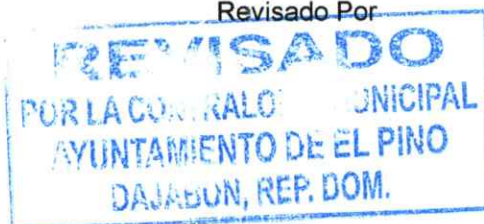

Henry De Jesús Fortuna
 Henry De Jesús Fortuna

Autorizado Por



República Dominicana
MINISTERIO DE HACIENDA
DIRECCION GENERAL DE PRESUPUESTO
(DIGEPRES)

FORM. FP-06

PROGRAMACION ECONOMICA Y FINANCIERA DE LOS PROYECTOS Y OBRAS

Presupuesto año: 2022

Fecha: 30/11/2021

CODIGO INSTITUCIONAL

7	1	4	7
---	---	---	---

ENTIDAD MUNICIPAL: Ayuntamiento Municipal de El Pino

PROGRAMA

11

DENOMINACION: Obras Públicas Municipales

CODIGOS			Ubicación Geográfica	Denominación de las Obras	Modalidad de Contrato	Presupuesto Participativo	COSTO TOTAL			Ejecución Obra Año Anterior	Proyección Obra Año Actual	PROYECCION FINANCIERA PARA AÑO SIGUIENTE			PROGRAMACION RESTO DE AÑOS			
Proy	Obra	SNIP					Pesos	Moneda Extranjera	TOTAL			Pesos	Moneda Extranjera	TOTAL	Para el año Siguiente		Resto de Años	
1	2	3	4	5	6	7	8	9	10	11	12	13	14	15	16	17	18	19
01				Construcción de Vías de Comunicación y Anexos			2,517,638.00	0.00	2,517,638.00	0.00	0.00	610,000.00	0.00	610,000.00	435,700.00	0.00	1,471,938.00	0.00
01	0051		04.05.05.01.01.01.01	REMOZAMIENTO DE CONTENES Y BADENES (FRENTE AL CLUB) PLAN 2	2	X	300,000.00	0.00	300,000.00	0.00	0.00	100,000.00	0.00	100,000.00	200,000.00	0.00	0.00	0.00
01	0052		04.05.05.01.03.05.00	CONSTRUCCION DE ACERAS, BADENES Y CONTENES	2	X	1,671,938.00	0.00	1,671,938.00	0.00	0.00	200,000.00	0.00	200,000.00	0.00	0.00	1,471,938.00	0.00
01	0053		04.05.05.01.03.04.00	REDUCTORES DE VELOCIDAD	2	X	115,000.00	0.00	115,000.00	0.00	0.00	70,000.00	0.00	70,000.00	45,000.00	0.00	0.00	0.00
01	0054		04.05.05.01.03.04.00	Señalización Vial	2	X	80,700.00	0.00	80,700.00	0.00	0.00	40,000.00	0.00	40,000.00	40,700.00	0.00	0.00	0.00
01	0055		04.05.05.01.03.04.00	CONSTRUCCION DE PUENTE PEATONAL EL RODEO	2	X	350,000.00	0.00	350,000.00	0.00	0.00	200,000.00	0.00	200,000.00	150,000.00	0.00	0.00	0.00
06				Reparación Instalaciones Recreativas			675,890.00	0.00	675,890.00	0.00	0.00	150,000.00	0.00	150,000.00	0.00	0.00	525,890.00	0.00
06	0051		04.05.05.01.02.02.00	REMOZAMIENTO PARQUE PLAN 1	2		675,890.00	0.00	675,890.00	0.00	0.00	150,000.00	0.00	150,000.00	0.00	0.00	525,890.00	0.00
07				Construcción Infraestructuras Culturales, Educativas, Religiosas, Fúnebre y Militares			87,698.00	0.00	87,698.00	0.00	0.00	50,000.00	0.00	50,000.00	37,698.00	0.00	0.00	0.00
07	0051		04.05.05.01.03.05.00	CONSTRUCCION DE BANCOS	2	X	87,698.00	0.00	87,698.00	0.00	0.00	50,000.00	0.00	50,000.00	37,698.00	0.00	0.00	0.00
08				Reparación Infraestructuras Culturales, Educativas, Religiosas, Fúnebre y Militares			206,508.00	0.00	206,508.00	0.00	0.00	80,000.00	0.00	80,000.00	0.00	0.00	126,508.00	0.00
08	0051		04.05.05.01.02.02.00	REPARACION DE CLUB PLAN 1	2	X	105,238.00	0.00	105,238.00	0.00	0.00	30,000.00	0.00	30,000.00	0.00	0.00	75,238.00	0.00
08	0052		04.05.05.01.03.13.00	CONSTRUCCION DE VERJA PERIMETRAL IGLESIA CATOLICA PLAN 2	2	X	101,270.00	0.00	101,270.00	0.00	0.00	50,000.00	0.00	50,000.00	0.00	0.00	51,270.00	0.00

SIAFIM

Pág. 1 de 2



República Dominicana
MINISTERIO DE HACIENDA
DIRECCION GENERAL DE PRESUPUESTO
(DIGEPRES)

FORM. FP-06

Presupuesto año: 2022

PROGRAMACION ECONOMICA Y FINANCIERA DE LOS PROYECTOS Y OBRAS

Fecha: 30/11/2021

CODIGO INSTITUCIONAL 7 1 4 7

ENTIDAD MUNICIPAL: Ayuntamiento Municipal de El Pino

PROGRAMA 11

DENOMINACION: Obras Públicas Municipales

CODIGOS			Ubicación Geográfica	Denominación de las Obras	Modalidad de Contrato	Presupuesto Participativo	COSTO TOTAL			Ejecución Obra Año Anterior	Proyección Obra Año Actual	PROYECCION FINANCIERA PARA AÑO SIGUIENTE			PROGRAMACION RESTO DE AÑOS			
Proy	Obra	SNIP					Pesos	Moneda Extranjera	TOTAL			Pesos	Moneda Extranjera	TOTAL	Para el año Siguiente		Resto de Años	
															Pesos	Moneda Extranjera	Pesos	Moneda Extranjera
1	2	3	4	5	6	7	8	9	10	11	12	13	14	15	16	17	18	19
11				Construcción Instalación de Infraestructuras Urbanísticas y Ornamentales			0.00	0.00	0.00	0.00	0.00	0.00	0.00	0.00	0.00	0.00	0.00	0.00
11	0051		04.05.05.01.01.01.01	TERMINACION DE PARADA MUNICIPAL			0.00	0.00	0.00	0.00	0.00	0.00	0.00	0.00	0.00	0.00	0.00	0.00
12				Reparación Infraestructuras Urbanísticas y Ornamentales			468,225.00	0.00	468,225.00	0.00	0.00	100,000.00	0.00	100,000.00	368,225.00	0.00	0.00	0.00
12	0051		04.05.05.01.03.04.00	REPARACION DE PARADA COMUNITARIA	2	X	468,225.00	0.00	468,225.00	0.00	0.00	100,000.00	0.00	100,000.00	368,225.00	0.00	0.00	0.00
23				Instalaciones, Colocación Eléctricas			750,000.00	0.00	750,000.00	0.00	0.00	100,000.00	0.00	100,000.00	0.00	0.00	650,000.00	0.00
23	0051		04.05.05.01.01.01.01	ILUMINACION DEL MUNICIPIO	2	X	750,000.00	0.00	750,000.00	0.00	0.00	100,000.00	0.00	100,000.00	0.00	0.00	650,000.00	0.00
TOTAL GENERAL							4,705,959.00	0.00	4,705,959.00	0.00	0.00	1,090,000.00	0.00	1,090,000.00	841,623.00	0.00	2,774,336.00	0.00

Nelson Dario Peña
Preparado Por



Eudisia M. Toribio
Eudisia Minoria Toribio
Revisado Por



Henry de Jesús Fortuna
Henry De Jesús Fortuna
Aprobado Por



República Dominicana
 MINISTERIO DE HACIENDA
 DIRECCION GENERAL DE PRESUPUESTO
 (DIGEPRES)

FORM. FP-07

Presupuesto año: 2022

Fecha: 30/11/2021

DETALLE DE LAS TRANSFERENCIAS PRIVADAS Y PUBLICAS QUE OTORGAN LOS MUNICIPIOS

CODIGO INSTITUCIONAL

7	1	4	7
---	---	---	---

ENTIDAD MUNICIPAL: Ayuntamiento Municipal de El Pino

PROGRAMA

9	8
---	---

Adm. de Contribuciones Especiales (Transf. Priv.)

Clasificador del Gasto						Código de la Entidad Receptora	ENTIDAD QUE RECIBE LA TRANSFERENCIA	PRESUPUESTO AÑO ACTUAL		PRESUPUESTO AÑO SIGUIENTE	
Tipo	Objeto	Cuenta	Sub-Cta.	Auxiliar	Mensual RD\$			Anual RD\$	Mensual RD\$	Anual RD\$	
1	2	3	4	5	6	7	8	9	10	11	
2	4	1	5	01	9995	FUNDACION EL PINO ES NUESTRO MUNDO	16,667.00	200,004.00	0.00	0.00	
TOTAL RD\$								16,667.00	200,004.00	0.00	0.00



 Nelson Dario Peña
 Preparado Por





 Eudosia Minoria Toribio

Revisado Por

REVISADO
 POR LA CONTRALORIA MUNICIPAL
 AYUNTAMIENTO DE EL PINO
 DAJABON, REP. DOM.

 Henry De Jesús Fortuna
 Aprobado Por



República Dominicana
MINISTERIO DE HACIENDA
DIRECCION GENERAL DE PRESUPUESTO
(DIGEPRES)



Presupuesto año: 2022
Fecha: 30/11/2021

DESTINO DE FONDO, PROGRAMATICA, CLASIFICADOR DEL GASTO

CODIGO INSTITUCIONAL **7 1 4 7** ENTIDAD MUNICIPAL: Ayuntamiento Municipal de El Pino

Destino de Fondo	Partidas no Asignables a Prog.	Categoría Programática					Clasificador del Gasto					Denominación	Fuente de Financiamiento	Fuente Específica	Organismo Financiador	2021		2022
		Programa	Proyecto	Actividad /Obra	Institución Receptora	Código SNIP	Tipo	Objeto	Cuenta	Sub-Cta.	Auxiliar					Presupuesto Original Año Actual	Ejecución Estimada Año Actual	Proyectado Año Siguiete
1	2	3	4	5	6	7	8	9	10	11	12	13	14	15	16	17	18	19
							2					CLASIFICADOR DEL GASTO				18,479,489.00	21,815,789.00	20,902,957.00
0																200,004.00	200,004.00	0.00
																200,004.00	200,004.00	0.00
	98											Adm. de Contribuciones Especiales (Transf. Priv.)				200,004.00	200,004.00	0.00
	98		00	0000												200,004.00	200,004.00	0.00
	98		00	0000	9995		2	4	1	5	01	Transferencias corrientes a Empresas del Sector Privado	20	1955	100	200,004.00	200,004.00	0.00
1												GASTOS CORRIENTE				13,181,215.00	13,132,996.00	14,460,224.00
1.1												Gastos de Personal				5,777,842.00	5,863,931.00	6,025,093.00
1.1		01										Normas, Políticas y Administración Municipal				5,777,842.00	5,863,931.00	6,025,093.00
1.1		01	00	0001								Normas y Seguimientos				1,760,083.00	1,719,111.00	1,899,887.00
1.1		01	00	0001	0		2	1	1	1	01	Sueldos fijos	20	1955	100	1,467,600.00	1,467,600.00	1,467,600.00
1.1		01	00	0001	0		2	1	1	4	01	Sueldo Anual No. 13	20	1955	100	122,300.00	0.00	122,300.00
1.1		01	00	0001	0		2	1	3	1	01	Dietas en el país	30	9995	102	30,000.00	19,636.00	30,000.00
1.1		01	00	0001	0		2	1	3	2	01	Gastos de representación en el país	20	1955	100	0.00	0.00	1,200.00
1.1		01	00	0001	0		2	1	3	2	01	Gastos de representación en el país	30	9995	102	96,600.00	87,818.00	95,400.00
1.1		01	00	0001	0		2	1	5	1	01	Contribuciones al seguro de salud	20	1955	100	20,052.00	120,848.00	84,484.00
1.1		01	00	0001	0		2	1	5	2	01	Contribuciones al seguro de pensiones	20	1955	100	20,143.00	19,791.00	84,604.00
1.1		01	00	0001	0		2	1	5	3	01	Contribuciones al seguro de riesgo laboral	20	1955	100	3,388.00	3,418.00	14,299.00
1.1		01	00	0002								Control y Fiscalización de la Gestión Municipal				234,000.00	216,000.00	267,242.00
1.1		01	00	0002	0		2	1	1	1	01	Sueldos fijos	20	1955	100	216,000.00	216,000.00	216,000.00
1.1		01	00	0002	0		2	1	1	4	01	Sueldo Anual No. 13	20	1955	100	18,000.00	0.00	18,000.00
1.1		01	00	0002	0		2	1	5	1	01	Contribuciones al seguro de salud	20	1955	100	0.00	0.00	15,314.00

República Dominicana
MINISTERIO DE HACIENDA
DIRECCION GENERAL DE PRESUPUESTO
(DIGEPRES)



Presupuesto año: 2022
Fecha: 30/11/2021

DESTINO DE FONDO, PROGRAMATICA, CLASIFICADOR DEL GASTO

CODIGO INSTITUCIONAL **7 1 4 7** ENTIDAD MUNICIPAL: Ayuntamiento Municipal de El Pino

Destino de Fondo	Partidas no Asignables a Prog.	Categoría Programática					Clasificador del Gasto					Denominación	Fuente de Financiamiento	Fuente Específica	Organismo Financiador	2021		2022
		Programa	Proyecto	Actividad /Obra	Institución Receptora	Código SNIP	Tipo	Objeto	Cuenta	Sub-Cta.	Auxiliar					Presupuesto Original Año Actual	Ejecución Estimada Año Actual	Proyectado Año Siguiete
1	2	3	4	5	6	7	8	9	10	11	12	13	14	15	16	17	18	19
1.1		01	00	0002	0		2	1	5	2	01	Contribuciones al seguro de pensiones	20	1955	100	0.00	0.00	15,336.00
1.1		01	00	0002	0		2	1	5	3	01	Contribuciones al seguro de riesgo laboral	20	1955	100	0.00	0.00	2,592.00
1.1		01	00	0003								Administración Municipal				3,073,050.00	3,317,789.00	2,918,765.00
1.1		01	00	0003	0		2	1	1	1	01	Sueldos fijos	20	1955	100	1,753,200.00	1,753,200.00	1,551,600.00
1.1		01	00	0003	0		2	1	1	2	01	Personal igualado	20	1955	100	306,000.00	324,545.00	185,000.00
1.1		01	00	0003	0		2	1	1	4	01	Sueldo Anual No. 13	20	1955	100	146,100.00	0.00	129,300.00
1.1		01	00	0003	0		2	1	1	5	01	Prestaciones económicas	20	1955	100	35,000.00	0.00	121,082.00
1.1		01	00	0003	0		2	1	1	6	01	Vacaciones	20	1955	100	5,700.00	0.00	1,209.00
1.1		01	00	0003	0		2	1	1	6	01	Vacaciones	30	9995	102	4,300.00	0.00	28,791.00
1.1		01	00	0003	0		2	1	3	1	01	Dietas en el país	20	1955	100	45,610.00	16,909.00	61,000.00
1.1		01	00	0003	0		2	1	3	1	01	Dietas en el país	30	9995	102	9,000.00	9,818.00	0.00
1.1		01	00	0003	0		2	1	3	1	01	Dietas en el país	30	9996	102	15,390.00	5,455.00	0.00
1.1		01	00	0003	0		2	1	3	1	01	Dietas en el país	30	9998	102	29,005.00	29,018.00	0.00
1.1		01	00	0003	0		2	1	3	2	01	Gastos de representación en el país	20	1955	100	120,000.00	109,091.00	120,000.00
1.1		01	00	0003	0		2	1	5	1	01	Contribuciones al seguro de salud	20	1955	100	29,328.00	255,958.00	98,948.00
1.1		01	00	0003	0		2	1	5	2	01	Contribuciones al seguro de pensiones	20	1955	100	29,462.00	26,160.00	99,088.00
1.1		01	00	0003	0		2	1	5	3	01	Contribuciones al seguro de riesgo laboral	20	1955	100	4,955.00	4,016.00	16,747.00
1.1		01	00	0003	0		2	2	3	1	01	Viáticos dentro del país	20	1955	100	360,000.00	327,273.00	360,000.00
1.1		01	00	0003	0		2	2	8	2	01	Comisiones y gastos bancarios	20	1955	100	50,000.00	10,410.00	40,000.00
1.1		01	00	0003	0		2	2	8	7	06	Otros servicios técnicos profesionales	20	1955	100	106,005.00	146,836.00	106,000.00
1.1		01	00	0003	0		2	2	8	7	06	Otros servicios técnicos profesionales	30	9995	102	0.00	273,464.00	0.00
1.1		01	00	0003	0		2	2	8	7	06	Otros servicios técnicos profesionales	30	9998	102	23,995.00	25,636.00	0.00

República Dominicana
MINISTERIO DE HACIENDA
DIRECCION GENERAL DE PRESUPUESTO
(DIGEPRES)



Presupuesto año: 2022

Fecha: 30/11/2021

DESTINO DE FONDO, PROGRAMATICA, CLASIFICADOR DEL GASTO

CODIGO INSTITUCIONAL **7 1 4 7** ENTIDAD MUNICIPAL: Ayuntamiento Municipal de El Pino

Destino de Fondo	Partidas no Asignables a Prog.	Categoría Programática					Clasificador del Gasto					Denominación	Fuente de Financiamiento	Fuente Especifica	Organismo Financiador	2021		2022
		Programa	Proyecto	Actividad /Obra	Institución Receptora	Código SNIP	Tipo	Objeto	Cuenta	Sub-Cta.	Auxiliar					Presupuesto Original Año Actual	Ejecución Estimada Año Actual	Proyectado Año Siguiete
1	2	3	4	5	6	7	8	9	10	11	12	13	14	15	16	17	18	19
1.1		01	00	0004								Servicios Administrativos y Financieros				710,709.00	611,031.00	716,497.00
1.1		01	00	0004	0		2	1	1	1	01	Sueldos fijos	20	1955	100	588,000.00	588,000.00	592,800.00
1.1		01	00	0004	0		2	1	1	4	01	Sueldo Anual No. 13	20	1955	100	49,000.00	0.00	49,400.00
1.1		01	00	0004	0		2	1	5	1	01	Contribuciones al seguro de salud	20	1955	100	6,307.00	5,580.00	25,014.00
1.1		01	00	0004	0		2	1	5	2	01	Contribuciones al seguro de pensiones	20	1955	100	6,336.00	5,588.00	25,049.00
1.1		01	00	0004	0		2	1	5	3	01	Contribuciones al seguro de riesgo laboral	20	1955	100	1,066.00	954.00	4,234.00
1.1		01	00	0004	0		2	2	3	1	01	Viáticos dentro del país	30	9996	102	60,000.00	10,909.00	20,000.00
1.1		01	00	0005								Gestión Urbana, Planeación y Regulación Uso de Suelo				0.00	0.00	222,702.00
1.1		01	00	0005	0		2	1	1	1	01	Sueldos fijos	20	1955	100	0.00	0.00	180,000.00
1.1		01	00	0005	0		2	1	1	4	01	Sueldo Anual No. 13	20	1955	100	0.00	0.00	15,000.00
1.1		01	00	0005	0		2	1	5	1	01	Contribuciones al seguro de salud	20	1955	100	0.00	0.00	12,762.00
1.1		01	00	0005	0		2	1	5	2	01	Contribuciones al seguro de pensiones	20	1955	100	0.00	0.00	12,780.00
1.1		01	00	0005	0		2	1	5	3	01	Contribuciones al seguro de riesgo laboral	20	1955	100	0.00	0.00	2,160.00
1.2												Servicios Municipales				6,477,273.00	6,393,342.00	7,471,116.00
1.2		01										Normas, Políticas y Administración Municipal				4,646,573.00	4,675,472.00	3,683,476.00
1.2		01	00	0001								Normas y Seguimientos				0.00	2,684.00	0.00
1.2		01	00	0001	0		2	3	1	1	01	Alimentos y bebidas para personas	30	9998	102	0.00	2,684.00	0.00
1.2		01	00	0003								Administración Municipal				4,646,573.00	4,664,061.00	3,683,476.00
1.2		01	00	0003	0		2	1	1	1	01	Sueldos fijos	20	1955	100	530,400.00	530,400.00	646,800.00
1.2		01	00	0003	0		2	1	1	2	02	Sueldos de personal nominal	20	1955	100	0.00	0.00	0.00
1.2		01	00	0003	0		2	1	1	2	08	Personal de carácter temporal	20	1955	100	3,095,400.00	3,095,400.00	1,876,200.00

República Dominicana
MINISTERIO DE HACIENDA
DIRECCION GENERAL DE PRESUPUESTO
(DIGEPRES)



Presupuesto año: 2022
Fecha: 30/11/2021

DESTINO DE FONDO, PROGRAMATICA, CLASIFICADOR DEL GASTO

CODIGO INSTITUCIONAL **7 1 4 7** ENTIDAD MUNICIPAL: Ayuntamiento Municipal de El Pino

Destino de Fondo	Partidas no Asignables a Prog.	Categoría Programática					Clasificador del Gasto					Denominación	Fuente de Financiamiento	Fuente Específica	Organismo Financiador	2021		2022
		Programa	Proyecto	Actividad /Obra	Institución Receptora	Código SNIP	Tipo	Objeto	Cuenta	Sub-Cta.	Auxiliar					Presupuesto Original Año Actual	Ejecución Estimada Año Actual	Proyectado Año Siguiente
1	2	3	4	5	6	7	8	9	10	11	12	13	14	15	16	17	18	19
1.2		01	00	0003	0		2	1	1	2	08	Personal de carácter temporal	30	9996	102	0.00	2,182.00	36,300.00
1.2		01	00	0003	0		2	1	1	4	01	Sueldo Anual No. 13	20	1955	100	302,150.00	0.00	210,250.00
1.2		01	00	0003	0		2	1	1	4	01	Sueldo Anual No. 13	50	2006	099	0.00	0.00	0.00
1.2		01	00	0003	0		2	1	5	1	01	Contribuciones al seguro de salud	20	1955	100	6,360.00	6,938.00	23,312.00
1.2		01	00	0003	0		2	1	5	1	01	Contribuciones al seguro de salud	30	9995	102	0.00	166,037.00	0.00
1.2		01	00	0003	0		2	1	5	2	01	Contribuciones al seguro de pensiones	20	1955	100	6,389.00	6,970.00	23,345.00
1.2		01	00	0003	0		2	1	5	3	01	Contribuciones al seguro de riesgo laboral	20	1955	100	1,074.00	1,172.00	3,946.00
1.2		01	00	0003	0		2	2	1	2	01	Servicios telefónico de larga distancia	20	1955	100	211,800.00	229,973.00	220,000.00
1.2		01	00	0003	0		2	2	1	5	01	Servicio de internet y televisión por cable	20	1955	100	36,000.00	32,727.00	36,000.00
1.2		01	00	0003	0		2	2	1	6	01	Energía eléctrica	20	1955	100	3,000.00	0.00	0.00
1.2		01	00	0003	0		2	2	1	7	01	Agua	20	1955	100	2,000.00	0.00	0.00
1.2		01	00	0003	0		2	2	2	1	01	Publicidad y propaganda	20	1955	100	5,000.00	4,364.00	36,000.00
1.2		01	00	0003	0		2	2	2	2	01	Impresión, encuadernación y rotulación	20	1955	100	15,000.00	14,194.00	15,000.00
1.2		01	00	0003	0		2	2	4	1	01	Pasajes y gastos de transporte	20	1955	100	1,000.00	0.00	5,000.00
1.2		01	00	0003	0		2	2	6	2	01	Seguro de bienes muebles	20	1955	100	40,000.00	30,828.00	61,800.00
1.2		01	00	0003	0		2	2	7	1	02	Mantenimiento y reparaciones especiales	20	1955	100	5,000.00	3,600.00	5,000.00
1.2		01	00	0003	0		2	2	7	2	02	Mantenimiento y reparacion de equipo tecnologia e informacion	30	9998	102	10,000.00	0.00	0.00
1.2		01	00	0003	0		2	2	7	2	06	Mantenimiento y reparación de equipos de transporte, tracción y elevación	30	9995	102	5,000.00	982.00	5,000.00
1.2		01	00	0003	0		2	2	8	2	01	Comisiones y gastos bancarios	20	1955	100	60,000.00	31,720.00	44,523.00
1.2		01	00	0003	0		2	2	8	4	01	Servicios funerarios y gastos conexos	20	1955	100	10,000.00	65,455.00	10,000.00

República Dominicana
MINISTERIO DE HACIENDA
DIRECCION GENERAL DE PRESUPUESTO
(DIGEPRES)



FORM. FP-08

Presupuesto año: 2022

Fecha: 30/11/2021

DESTINO DE FONDO, PROGRAMATICA, CLASIFICADOR DEL GASTO

CODIGO INSTITUCIONAL **7 1 4 7** ENTIDAD MUNICIPAL: Ayuntamiento Municipal de El Pino

Destino de Fondo	Partidas no Asignables a Prog.	Categoría Programática					Clasificador del Gasto					Denominación	Fuente de Financiamiento	Fuente Específica	Organismo Financiador	2021		2022
		Programa	Proyecto	Actividad /Obra	Institución Receptora	Código SNIP	Tipo	Objeto	Cuenta	Sub-Cta.	Auxiliar					Presupuesto Original Año Actual	Ejecución Estimada Año Actual	Proyectado Año Siguiete
1	2	3	4	5	6	7	8	9	10	11	12	13	14	15	16	17	18	19
1.2		01	00	0003	0		2	2	8	6	01	Eventos generales	20	1955	100	50,000.00	46,563.00	50,000.00
1.2		01	00	0003	0		2	2	8	7	06	Otros servicios técnicos profesionales	30	9998	102	0.00	139,784.00	50,000.00
1.2		01	00	0003	0		2	3	1	1	01	Alimentos y bebidas para personas	20	1955	100	60,000.00	65,455.00	84,000.00
1.2		01	00	0003	0		2	3	2	3	01	Prendas y accesorios de vestir	20	1955	100	45,000.00	41,236.00	60,000.00
1.2		01	00	0003	0		2	3	3	1	01	Papel de escritorio	20	1955	100	5,000.00	5,183.00	10,000.00
1.2		01	00	0003	0		2	3	3	4	01	Libros, revistas y periódicos	20	1955	100	2,000.00	0.00	0.00
1.2		01	00	0003	0		2	3	3	6	01	Especies timbrados y valoradas	20	1955	100	3,000.00	1,636.00	6,000.00
1.2		01	00	0003	0		2	3	7	1	01	Gasolina	20	1955	100	50,000.00	600.00	26,000.00
1.2		01	00	0003	0		2	3	7	1	01	Gasolina	30	9996	102	0.00	35,727.00	4,000.00
1.2		01	00	0003	0		2	3	7	2	05	Insecticidas, fumigantes y otros	30	9995	102	0.00	27,862.00	0.00
1.2		01	00	0003	0		2	3	7	2	05	Insecticidas, fumigantes y otros	30	9998	102	10,700.00	0.00	25,000.00
1.2		01	00	0003	0		2	3	9	1	01	Material para limpieza	20	1955	100	7,300.00	7,454.00	0.00
1.2		01	00	0003	0		2	3	9	1	01	Material para limpieza	30	9995	102	0.00	693.00	15,000.00
1.2		01	00	0003	0		2	3	9	2	01	Útiles de escritorio, oficina e informática	20	1955	100	15,000.00	15,612.00	20,000.00
1.2		01	00	0003	0		2	3	9	4	01	Útiles destinados a actividades deportivas, culturales y recreativas	20	1955	100	3,000.00	0.00	5,000.00
1.2		01	00	0003	0		2	3	9	9	01	Productos y Utiles Varios n.i.p	20	1955	100	50,000.00	53,314.00	70,000.00
1.2		01	00	0004								Servicios Administrativos y Financieros				0.00	8,727.00	0.00
1.2		01	00	0004	0		2	3	1	1	01	Alimentos y bebidas para personas	20	1955	100	0.00	8,727.00	0.00
1.2		12										Gestión y Administración de Servicios Públicos				1,408,690.00	1,299,779.00	2,929,451.00
1.2		12	00	0002								Ornato y Saneamiento de Calles, Plazas y Parques				0.00	0.00	1,269,900.00
1.2		12	00	0002	0		2	1	1	2	06	Jornales	20	1955	100	0.00	0.00	987,600.00

República Dominicana
MINISTERIO DE HACIENDA
DIRECCION GENERAL DE PRESUPUESTO
(DIGEPRES)



FORM. FP-08

Presupuesto año: 2022
Fecha: 30/11/2021

DESTINO DE FONDO, PROGRAMATICA, CLASIFICADOR DEL GASTO

CODIGO INSTITUCIONAL **7 1 4 7** ENTIDAD MUNICIPAL: Ayuntamiento Municipal de El Pino

Destino de Fondo	Partidas no Asignables a Prog.	Categoría Programática					Clasificador del Gasto					Denominación	Fuente de Financiamiento	Fuente Específica	Organismo Financiador	2021		2022
		Programa	Proyecto	Actividad /Obra	Institución Receptora	Código SNIP	Tipo	Objeto	Cuenta	Sub-Cta.	Auxiliar					Presupuesto Original Año Actual	Ejecución Estimada Año Actual	Proyectado Año Siguiete
1	2	3	4	5	6	7	8	9	10	11	12	13	14	15	16	17	18	19
1.2		12	00	0002	0		2	1	1	2	08	Personal de carácter temporal	20	1955	100	0.00	0.00	100,000.00
1.2		12	00	0002	0		2	1	1	2	09	Personal de carácter eventual	20	1955	100	0.00	0.00	100,000.00
1.2		12	00	0002	0		2	1	1	4	01	Sueldo Anual No. 13	20	1955	100	0.00	0.00	82,300.00
1.2		12	00	0003								Manejo de Residuos Sólidos				1,009,697.00	934,387.00	1,000,444.00
1.2		12	00	0003	0		2	1	1	1	01	Sueldos fijos	20	1955	100	892,800.00	892,800.00	498,000.00
1.2		12	00	0003	0		2	1	1	2	08	Personal de carácter temporal	20	1955	100	0.00	0.00	100,000.00
1.2		12	00	0003	0		2	1	1	4	01	Sueldo Anual No. 13	20	1955	100	74,400.00	0.00	41,500.00
1.2		12	00	0003	0		2	1	5	1	01	Contribuciones al seguro de salud	20	1955	100	19,552.00	19,358.00	28,076.00
1.2		12	00	0003	0		2	1	5	2	01	Contribuciones al seguro de pensiones	20	1955	100	19,642.00	19,852.00	28,116.00
1.2		12	00	0003	0		2	1	5	3	01	Contribuciones al seguro de riesgo laboral	20	1955	100	3,303.00	2,377.00	4,752.00
1.2		12	00	0003	0		2	3	7	1	02	Gasoil	20	1955	100	0.00	0.00	300,000.00
1.2		12	00	0004								Supervisión y Administración de Cementerios				59,713.00	52,800.00	116,203.00
1.2		12	00	0004	0		2	1	1	1	01	Sueldos fijos	20	1955	100	52,800.00	52,800.00	98,400.00
1.2		12	00	0004	0		2	1	1	4	01	Sueldo Anual No. 13	20	1955	100	4,400.00	0.00	8,200.00
1.2		12	00	0004	0		2	1	5	1	01	Contribuciones al seguro de salud	20	1955	100	1,156.00	0.00	4,424.00
1.2		12	00	0004	0		2	1	5	2	01	Contribuciones al seguro de pensiones	20	1955	100	1,162.00	0.00	4,430.00
1.2		12	00	0004	0		2	1	5	3	01	Contribuciones al seguro de riesgo laboral	20	1955	100	195.00	0.00	749.00
1.2		12	00	0005								Administración y Reparación de Unidades Motorizadas				339,280.00	312,592.00	445,404.00
1.2		12	00	0005	0		2	1	1	1	01	Sueldos fijos	20	1955	100	300,000.00	300,000.00	360,000.00
1.2		12	00	0005	0		2	1	1	4	01	Sueldo Anual No. 13	20	1955	100	25,000.00	0.00	30,000.00
1.2		12	00	0005	0		2	1	5	1	01	Contribuciones al seguro de salud	20	1955	100	6,570.00	5,801.00	25,524.00

República Dominicana
MINISTERIO DE HACIENDA
DIRECCION GENERAL DE PRESUPUESTO
(DIGEPRES)



Presupuesto año: 2022

Fecha: 30/11/2021

DESTINO DE FONDO, PROGRAMATICA, CLASIFICADOR DEL GASTO

CODIGO INSTITUCIONAL **7 1 4 7** ENTIDAD MUNICIPAL: Ayuntamiento Municipal de El Pino

Destino de Fondo	Partidas no Asignables a Prog.	Categoría Programática					Clasificador del Gasto					Denominación	Fuente de Financiamiento	Fuente Específica	Organismo Financiador	2021		2022
		Programa	Proyecto	Actividad /Obra	Institución Receptora	Código SNIP	Tipo	Objeto	Cuenta	Sub-Cta.	Auxiliar					Presupuesto Original Año Actual	Ejecución Estimada Año Actual	Proyectado Año Siguiente
1	2	3	4	5	6	7	8	9	10	11	12	13	14	15	16	17	18	19
1.2		12	00	0005	0		2	1	5	2	01	Contribuciones al seguro de pensiones	20	1955	100	6,600.00	5,809.00	25,560.00
1.2		12	00	0005	0		2	1	5	3	01	Contribuciones al seguro de riesgo laboral	20	1955	100	1,110.00	982.00	4,320.00
1.2		12	00	0006								Seguridad y Vigilancia Ciudadana				0.00	0.00	97,500.00
1.2		12	00	0006	0		2	1	1	1	01	Sueldos fijos	20	1955	100	0.00	0.00	90,000.00
1.2		12	00	0006	0		2	1	1	4	01	Sueldo Anual No. 13	20	1955	100	0.00	0.00	7,500.00
1.2		12	00	0006	0		2	1	5	1	01	Contribuciones al seguro de salud	20	1955	100	0.00	0.00	0.00
1.2		12	00	0006	0		2	1	5	2	01	Contribuciones al seguro de pensiones	20	1955	100	0.00	0.00	0.00
1.2		12	00	0006	0		2	1	5	3	01	Contribuciones al seguro de riesgo laboral	20	1955	100	0.00	0.00	0.00
1.2		13										Saneamiento Ambiental y Foresta				65,000.00	60,000.00	39,000.00
1.2		13	00	0001								Preservación del Medio Ambiente y Control Ecológico				65,000.00	60,000.00	39,000.00
1.2		13	00	0001	0		2	1	1	1	01	Sueldos fijos	20	1955	100	60,000.00	60,000.00	36,000.00
1.2		13	00	0001	0		2	1	1	4	01	Sueldo Anual No. 13	20	1955	100	5,000.00	0.00	3,000.00
1.2		13	00	0001	0		2	1	5	1	01	Contribuciones al seguro de salud	20	1955	100	0.00	0.00	0.00
1.2		13	00	0001	0		2	1	5	2	01	Contribuciones al seguro de pensiones	20	1955	100	0.00	0.00	0.00
1.2		13	00	0001	0		2	1	5	3	01	Contribuciones al seguro de riesgo laboral	20	1955	100	0.00	0.00	0.00
1.2		14										Gestión y Administración de Servicios Sociales				238,989.00	298,091.00	706,189.00
1.2		14	00	0001								Asistencia Social				238,989.00	298,091.00	308,989.00
1.2		14	00	0001	0		2	3	1	1	01	Alimentos y bebidas para personas	20	1955	100	0.00	8,117.00	70,000.00
1.2		14	00	0001	0		2	4	1	2	01	Ayudas y donaciones programadas a hogares y personas	20	1955	100	76,800.00	76,800.00	76,800.00
1.2		14	00	0001	0		2	4	1	2	02	Ayudas y donaciones ocasionales a hogares y personas	20	1955	100	162,189.00	162,189.00	162,189.00

República Dominicana
MINISTERIO DE HACIENDA
DIRECCION GENERAL DE PRESUPUESTO
(DIGEPRES)



Presupuesto año: 2022
Fecha: 30/11/2021

DESTINO DE FONDO, PROGRAMATICA, CLASIFICADOR DEL GASTO

CODIGO INSTITUCIONAL **7 1 4 7** ENTIDAD MUNICIPAL: Ayuntamiento Municipal de El Pino

Destino de Fondo	Partidas no Asignables a Prog.	Categoría Programática					Clasificador del Gasto					Denominación	Fuente de Financiamiento	Fuente Específica	Organismo Financiador	2021		2022
		Programa	Proyecto	Actividad /Obra	Institución Receptora	Código SNIP	Tipo	Objeto	Cuenta	Sub-Cta.	Auxiliar					Presupuesto Original Año Actual	Ejecución Estimada Año Actual	Proyectado Año Siguiete
1	2	3	4	5	6	7	8	9	10	11	12	13	14	15	16	17	18	19
1.2		14	00	0001	0		2	4	1	2	02	Ayudas y donaciones ocasionales a hogares y personas	30	9995	102	0.00	48,803.00	0.00
1.2		14	00	0001	0		2	4	1	2	02	Ayudas y donaciones ocasionales a hogares y personas	30	9998	102	0.00	2,182.00	0.00
1.2		14	00	0002								Educación y Formación Integral				0.00	0.00	397,200.00
1.2		14	00	0002	0		2	4	1	2	02	Ayudas y donaciones ocasionales a hogares y personas	20	1955	100	0.00	0.00	397,200.00
1.2		15										Fomento de la Cultura, Deporte y Recreación				65,000.00	60,000.00	113,000.00
1.2		15	00	0001								Fomento de la Cultura y el Arte				65,000.00	60,000.00	113,000.00
1.2		15	00	0001	0		2	1	1	1	01	Sueldos fijos	20	1955	100	60,000.00	60,000.00	60,000.00
1.2		15	00	0001	0		2	1	1	4	01	Sueldo Anual No. 13	20	1955	100	5,000.00	0.00	5,000.00
1.2		15	00	0001	0		2	1	5	1	01	Contribuciones al seguro de salud	20	1955	100	0.00	0.00	0.00
1.2		15	00	0001	0		2	2	8	6	01	Eventos generales	20	1955	100	0.00	0.00	15,000.00
1.2		15	00	0001	0		2	2	8	6	02	Festividades	20	1955	100	0.00	0.00	15,000.00
1.2		15	00	0001	0		2	2	8	6	03	Actuaciones deportivas	20	1955	100	0.00	0.00	12,000.00
1.2		15	00	0001	0		2	3	9	4	01	Útiles destinados a actividades deportivas, culturales y recreativas	20	1955	100	0.00	0.00	6,000.00
1.2	96											Deuda Pública Y Otras Operaciones Financieras				53,021.00	0.00	0.00
1.2	96		00	0002								Pago de intereses				53,021.00	0.00	0.00
1.2	96		00	0002	0		2	9	1	1	01	Intereses de la deuda pública interna de corto plazo	20	1955	100	53,021.00	0.00	0.00
1.3												Programas de Educación, Género y Salud				926,100.00	875,723.00	964,015.00
1.3		01										Normas, Políticas y Administración Municipal				0.00	840.00	0.00
1.3		01	00	0003								Administración Municipal				0.00	840.00	0.00
1.3		01	00	0003	0		2	1	5	1	01	Contribuciones al seguro de salud	30	9995	102	0.00	840.00	0.00

República Dominicana
MINISTERIO DE HACIENDA
DIRECCION GENERAL DE PRESUPUESTO
(DIGEPRES)



FORM. FP-08

Presupuesto año: 2022

Fecha: 30/11/2021

DESTINO DE FONDO, PROGRAMATICA, CLASIFICADOR DEL GASTO

CODIGO INSTITUCIONAL **7 1 4 7** ENTIDAD MUNICIPAL: Ayuntamiento Municipal de El Pino

Destino de Fondo	Partidas no Asignables a Prog.	Categoría Programática					Clasificador del Gasto					Denominación	Fuente de Financiamiento	Fuente Específica	Organismo Financiador	2021		2022
		Programa	Proyecto	Actividad /Obra	Institución Receptora	Código SNIP	Tipo	Objeto	Cuenta	Sub-Cta.	Auxiliar					Presupuesto Original Año Actual	Ejecución Estimada Año Actual	Proyectado Año Siguiente
1	2	3	4	5	6	7	8	9	10	11	12	13	14	15	16	17	18	19
1.3		14										Gestión y Administración de Servicios Sociales				860,100.00	808,883.00	898,015.00
1.3		14	00	0001								Asistencia Social				428,016.00	408,733.00	519,947.00
1.3		14	00	0001	0		2	3	1	1	01	Alimentos y bebidas para personas	20	1955	100	0.00	0.00	137,947.00
1.3		14	00	0001	0		2	3	4	1	01	Productos medicinales para uso humano	20	1955	100	86,016.00	14,484.00	40,000.00
1.3		14	00	0001	0		2	4	1	2	01	Ayudas y donaciones programadas a hogares y personas	20	1955	100	72,000.00	72,000.00	72,000.00
1.3		14	00	0001	0		2	4	1	2	02	Ayudas y donaciones ocasionales a hogares y personas	20	1955	100	270,000.00	270,000.00	270,000.00
1.3		14	00	0001	0		2	4	1	2	02	Ayudas y donaciones ocasionales a hogares y personas	30	9995	102	0.00	52,249.00	0.00
1.3		14	00	0002								Educación y Formación Integral				432,084.00	394,968.00	378,068.00
1.3		14	00	0002	0		2	1	1	1	01	Sueldos fijos	20	1955	100	230,400.00	230,400.00	175,200.00
1.3		14	00	0002	0		2	1	1	4	01	Sueldo Anual No. 13	20	1955	100	19,200.00	0.00	14,600.00
1.3		14	00	0002	0		2	1	5	1	01	Contribuciones al seguro de salud	20	1955	100	1,603.00	9,385.00	5,956.00
1.3		14	00	0002	0		2	1	5	2	01	Contribuciones al seguro de pensiones	20	1955	100	1,610.00	1,756.00	5,964.00
1.3		14	00	0002	0		2	1	5	3	01	Contribuciones al seguro de riesgo laboral	20	1955	100	271.00	185.00	1,008.00
1.3		14	00	0002	0		2	2	8	2	01	Comisiones y gastos bancarios	20	1955	100	43,000.00	13,622.00	19,340.00
1.3		14	00	0002	0		2	3	1	1	01	Alimentos y bebidas para personas	20	1955	100	40,000.00	43,620.00	60,000.00
1.3		14	00	0002	0		2	4	1	4	01	Becas Nacionales	20	1955	100	96,000.00	96,000.00	96,000.00
1.3		14	00	0004								Fortalecimiento de la Equidad de Género				0.00	5,182.00	0.00
1.3		14	00	0004	0		2	3	1	1	01	Alimentos y bebidas para personas	20	1955	100	0.00	5,182.00	0.00
1.3	98											Adm. de Contribuciones Especiales (Transf. Priv.)				66,000.00	66,000.00	66,000.00
1.3	98		00	0000												66,000.00	66,000.00	66,000.00

República Dominicana
 MINISTERIO DE HACIENDA
 DIRECCION GENERAL DE PRESUPUESTO
 (DIGEPRES)



Presupuesto año: 2022
 Fecha: 30/11/2021

DESTINO DE FONDO, PROGRAMATICA, CLASIFICADOR DEL GASTO

CODIGO INSTITUCIONAL **7 1 4 7** ENTIDAD MUNICIPAL: Ayuntamiento Municipal de El Pino

Destino de Fondo	Partidas no Asignables a Prog.	Categoría Programática					Clasificador del Gasto					Denominación	Fuente de Financiamiento	Fuente Específica	Organismo Financiador	2021		2022
		Programa	Proyecto	Actividad /Obra	Institución Receptora	Código SNIP	Tipo	Objeto	Cuenta	Sub-Cta.	Auxiliar					Presupuesto Original Año Actual	Ejecución Estimada Año Actual	Proyectado Año Siguiente
1	2	3	4	5	6	7	8	9	10	11	12	13	14	15	16	17	18	19
1.3	98		00	0000	0		2	4	1	6	01	Transferencias corrientes programadas a asociaciones sin fines de lucro	20	1955	100	66,000.00	66,000.00	66,000.00
2												GASTOS DE CAPITAL E INVERSION				5,098,270.00	8,482,789.00	6,442,733.00
2.1												Bienes Muebles, Inmuebles no clasificado en categoría proyecto				5,068,270.00	8,482,789.00	4,713,936.00
2.1		01										Normas, Políticas y Administración Municipal				150,000.00	251,869.00	425,000.00
2.1		01	00	0001								Normas y Seguimientos				0.00	180,000.00	325,000.00
2.1		01	00	0001	0		2	1	1	2	06	Jornales	20	1955	100	0.00	169,091.00	275,000.00
2.1		01	00	0001	0		2	2	8	7	06	Otros servicios técnicos profesionales	20	1955	100	0.00	10,909.00	50,000.00
2.1		01	00	0003								Administración Municipal				150,000.00	71,869.00	100,000.00
2.1		01	00	0003	0		2	2	8	7	01	Estudios de ingeniería, arquitectura, investigaciones y análisis de factibilidad	20	1955	100	150,000.00	0.00	100,000.00
2.1		01	00	0003	0		2	2	8	7	06	Otros servicios técnicos profesionales	30	9995	102	0.00	71,869.00	0.00
2.1		11										Obras Públicas Municipales				4,393,600.00	7,928,513.00	4,203,936.00
2.1		11	00	0001								Coordinación, Ejecución y Fiscalización de Obras				4,393,600.00	7,928,513.00	4,203,936.00
2.1		11	00	0001	0		2	1	1	2	01	Personal igualado	20	1955	100	100,000.00	115,604.00	306,000.00
2.1		11	00	0001	0		2	1	1	2	06	Jornales	20	1955	100	1,398,600.00	1,398,600.00	939,600.00
2.1		11	00	0001	0		2	1	1	2	06	Jornales	30	9998	102	0.00	9,055.00	0.00
2.1		11	00	0001	0		2	2	5	4	01	Alquileres de equipos de transporte, tracción y elevación	20	1955	100	70,000.00	0.00	50,000.00
2.1		11	00	0001	0		2	2	7	1	01	Mantenimiento y reparaciones menores en edificaciones	20	1955	100	30,000.00	27,027.00	30,000.00
2.1		11	00	0001	0		2	2	7	1	02	Mantenimiento y reparaciones especiales	20	1955	100	50,000.00	86,794.00	70,000.00
2.1		11	00	0001	0		2	2	7	1	02	Mantenimiento y reparaciones especiales	30	9995	102	0.00	48,802.00	0.00

República Dominicana
MINISTERIO DE HACIENDA
DIRECCION GENERAL DE PRESUPUESTO
(DIGEPRES)



Presupuesto año: 2022

Fecha: 30/11/2021

DESTINO DE FONDO, PROGRAMATICA, CLASIFICADOR DEL GASTO

CODIGO INSTITUCIONAL **7 1 4 7** ENTIDAD MUNICIPAL: Ayuntamiento Municipal de El Pino

Destino de Fondo	Partidas no Asignables a Prog.	Categoría Programática					Clasificador del Gasto					Denominación	Fuente de Financiamiento	Fuente Específica	Organismo Financiador	2021		2022
		Programa	Proyecto	Actividad /Obra	Institución Receptora	Código SNIP	Tipo	Objeto	Cuenta	Sub-Cta.	Auxiliar					Presupuesto Original Año Actual	Ejecución Estimada Año Actual	Proyectado Año Siguiente
1	2	3	4	5	6	7	8	9	10	11	12	13	14	15	16	17	18	19
2.1		11	00	0001	0		2	2	7	2	06	Mantenimiento y reparación de equipos de transporte, tracción y elevación	20	1955	100	100,000.00	59,411.00	250,000.00
2.1		11	00	0001	0		2	2	8	2	01	Comisiones y gastos bancarios	20	1955	100	50,000.00	42,290.00	40,000.00
2.1		11	00	0001	0		2	3	5	3	01	Llantas y neumáticos	20	1955	100	170,000.00	72,873.00	130,000.00
2.1		11	00	0001	0		2	3	5	3	01	Llantas y neumáticos	30	9995	102	0.00	45,273.00	0.00
2.1		11	00	0001	0		2	3	7	1	01	Gasolina	20	1955	100	225,000.00	245,345.00	250,000.00
2.1		11	00	0001	0		2	3	7	1	02	Gasoil	20	1955	100	1,700,000.00	1,711,460.00	1,688,336.00
2.1		11	00	0001	0		2	3	7	1	02	Gasoil	30	9995	102	0.00	210,195.00	0.00
2.1		11	00	0001	0		2	3	7	1	05	Aceites y Grasas	20	1955	100	50,000.00	34,969.00	50,000.00
2.1		11	00	0001	0		2	3	7	1	05	Aceites y Grasas	30	9996	102	0.00	17,564.00	10,000.00
2.1		11	00	0001	0		2	3	7	1	06	Lubricantes	20	1955	100	10,000.00	0.00	0.00
2.1		11	00	0001	0		2	3	9	6	01	Productos eléctricos y afines	20	1955	100	150,000.00	336,447.00	250,000.00
2.1		11	00	0001	0		2	6	1	1	01	Muebles, equipos de oficina y estantería	20	1955	100	40,000.00	15,245.00	30,000.00
2.1		11	00	0001	0		2	6	1	3	01	Equipos de tecnología de la información y comunicación	20	1955	100	20,000.00	10,909.00	10,000.00
2.1		11	00	0001	0		2	6	4	1	01	Automóviles y camiones	40	9992	103	0.00	3,074,345.00	0.00
2.1		11	00	0001	0		2	6	5	7	01	Máquinas-herramientas	20	1955	100	230,000.00	250,909.00	100,000.00
2.1		11	00	0001	0		2	6	5	7	01	Máquinas-herramientas	30	9995	102	0.00	115,396.00	0.00
2.1	96											Deuda Pública Y Otras Operaciones Financieras				439,670.00	0.00	0.00
2.1	96		00	0002								Pago de intereses				439,670.00	0.00	0.00
2.1	96		00	0002	0		2	9	1	1	01	Intereses de la deuda pública interna de corto plazo	20	1955	100	439,670.00	0.00	0.00
2.1	98											Adm. de Contribuciones Especiales (Transf. Priv.)				85,000.00	85,000.00	85,000.00

República Dominicana
MINISTERIO DE HACIENDA
DIRECCION GENERAL DE PRESUPUESTO
(DIGEPRES)



Presupuesto año: 2022

Fecha: 30/11/2021

DESTINO DE FONDO, PROGRAMATICA, CLASIFICADOR DEL GASTO

CODIGO INSTITUCIONAL 7 1 4 7 **ENTIDAD MUNICIPAL:** Ayuntamiento Municipal de El Pino

Destino de Fondo	Partidas no Asignables a Prog.	Categoría Programática					Clasificador del Gasto					Denominación	Fuente de Financiamiento	Fuente Especifica	Organismo Financiador	2021		2022
		Programa	Proyecto	Actividad /Obra	Institución Receptora	Código SNIP	Tipo	Objeto	Cuenta	Sub-Cta.	Auxiliar					Presupuesto Original Año Actual	Ejecución Estimada Año Actual	Proyectado Año Siguiete
1	2	3	4	5	6	7	8	9	10	11	12	13	14	15	16	17	18	19
2.1	98		00	0000												85,000.00	85,000.00	85,000.00
2.1	98		00	0000	0		2	4	1	6	01	Transferencias corrientes programadas a asociaciones sin fines de lucro	20	1955	100	85,000.00	85,000.00	85,000.00
2.1	99											Adm. de Activos y Transferencias Públicas				0.00	217,407.00	0.00
2.1	99		00	0000												0.00	217,407.00	0.00
2.1	99		00	0000	2031		2	5	9	1	01	Transferencias de Capital destinada a otras Instituciones Públicas	40	9992	103	0.00	217,407.00	0.00
2.2												Obras de Infraestructura				0.00	0.00	1,694,797.00
2.2		11										Obras Públicas Municipales				0.00	0.00	1,090,000.00
2.2		11	01									Construcción de Vías de Comunicación y Anexos				0.00	0.00	610,000.00
2.2		11	01	0051								REMOZAMIENTO DE CONTENES Y BADENES (FRENTE AL CLUB) PLAN 2				0.00	0.00	100,000.00
2.2		11	01	0051	0		2	7	2	4	01	Infraestructura terrestre y obras anexas	20	1955	100	0.00	0.00	100,000.00
2.2		11	01	0052								CONSTRUCCION DE ACERAS, BADENES Y CONTENES				0.00	0.00	200,000.00
2.2		11	01	0052	0		2	7	2	4	01	Infraestructura terrestre y obras anexas	20	1955	100	0.00	0.00	200,000.00
2.2		11	01	0053								REDUCTORES DE VELOCIDAD				0.00	0.00	70,000.00
2.2		11	01	0053	0		2	7	2	4	01	Infraestructura terrestre y obras anexas	20	1955	100	0.00	0.00	70,000.00
2.2		11	01	0054								Señalización Vial				0.00	0.00	40,000.00
2.2		11	01	0054	0		2	7	2	4	01	Infraestructura terrestre y obras anexas	20	1955	100	0.00	0.00	40,000.00
2.2		11	01	0055								CONSTRUCCION DE PUENTE PEATONAL EL RODEO				0.00	0.00	200,000.00
2.2		11	01	0055	0		2	7	2	4	01	Infraestructura terrestre y obras anexas	20	1955	100	0.00	0.00	200,000.00

República Dominicana
 MINISTERIO DE HACIENDA
 DIRECCION GENERAL DE PRESUPUESTO
 (DIGEPRES)



Presupuesto año: 2022
 Fecha: 30/11/2021

FORM. FP-08

DESTINO DE FONDO, PROGRAMATICA, CLASIFICADOR DEL GASTO

CODIGO INSTITUCIONAL **7 1 4 7** ENTIDAD MUNICIPAL: Ayuntamiento Municipal de El Pino

Destino de Fondo	Partidas no Asignables a Prog.	Categoría Programática					Clasificador del Gasto					Denominación	Fuente de Financiamiento	Fuente Específica	Organismo Financiado	2021		2022
		Programa	Proyecto	Actividad /Obra	Institución Receptora	Código SNIP	Tipo	Objeto	Cuenta	Sub-Cta.	Auxiliar					Presupuesto Original Año Actual	Ejecución Estimada Año Actual	Proyectado Año Siguiente
1	2	3	4	5	6	7	8	9	10	11	12	13	14	15	16	17	18	19
2.2		11	06									Reparación Instalaciones Recreativas				0.00	0.00	150,000.00
2.2		11	06	0051								REMOZAMIENTO PARQUE PLAN 1				0.00	0.00	150,000.00
2.2		11	06	0051	0		2	7	2	7	01	Obras urbanísticas	20	1955	100	0.00	0.00	150,000.00
2.2		11	07									Construcción Infraestructuras Culturales, Educativas, Religiosas, Fúnebre y Militares				0.00	0.00	50,000.00
2.2		11	07	0051								CONSTRUCCION DE BANCOS				0.00	0.00	50,000.00
2.2		11	07	0051	0		2	7	2	7	01	Obras urbanísticas	20	1955	100	0.00	0.00	50,000.00
2.2		11	08									Reparación Infraestructuras Culturales, Educativas, Religiosas, Fúnebre y Militares				0.00	0.00	80,000.00
2.2		11	08	0051								REPARACION DE CLUB PLAN 1				0.00	0.00	30,000.00
2.2		11	08	0051	0		2	7	1	2	01	Obras para edificación no residencial	20	1955	100	0.00	0.00	30,000.00
2.2		11	08	0052								CONSTRUCCION DE VERJA PERIMETRAL IGLESIA CATOLICA PLAN 2				0.00	0.00	50,000.00
2.2		11	08	0052	0		2	7	1	2	01	Obras para edificación no residencial	20	1955	100	0.00	0.00	50,000.00
2.2		11	12									Reparación Infraestructuras Urbanísticas y Ornamentales				0.00	0.00	100,000.00
2.2		11	12	0051								REPARACION DE PARADA COMUNITARIA				0.00	0.00	100,000.00
2.2		11	12	0051	0		2	7	2	7	01	Obras urbanísticas	20	1955	100	0.00	0.00	100,000.00
2.2		11	23									Instalaciones, Colocación Eléctricas				0.00	0.00	100,000.00
2.2		11	23	0051								ILUMINACION DEL MUNICIPIO				0.00	0.00	100,000.00
2.2		11	23	0051	0		2	7	2	2	01	Obras de energía	20	1955	100	0.00	0.00	100,000.00
2.2	96											Deuda Pública Y Otras Operaciones Financieras				0.00	0.00	604,797.00
2.2	96		00	0002								Pago de intereses				0.00	0.00	604,797.00

República Dominicana
 MINISTERIO DE HACIENDA
 DIRECCION GENERAL DE PRESUPUESTO
 (DIGEPRES)



FORM. FP-08

Presupuesto año: 2022

Fecha: 30/11/2021

DESTINO DE FONDO, PROGRAMATICA, CLASIFICADOR DEL GASTO

CODIGO INSTITUCIONAL **7 1 4 7** ENTIDAD MUNICIPAL: Ayuntamiento Municipal de El Pino

Destino de Fondo	Partidas no Asignables a Prog.	Categoría Programática					Clasificador del Gasto					Denominación	Fuente de Financiamiento	Fuente Específica	Organismo Financiador	2021		2022
		Programa	Proyecto	Actividad /Obra	Institución Receptora	Código SNIP	Tipo	Objeto	Cuenta	Sub-Cta.	Auxiliar					Presupuesto Original Año Actual	Ejecución Estimada Año Actual	Proyectado Año Siguiete
1	2	3	4	5	6	7	8	9	10	11	12	13	14	15	16	17	18	19
2.2	96		00	0002	0		2	9	1	1	01	Intereses de la deuda pública interna de corto plazo	20	1955	100	0.00	0.00	604,797.00
2.3												Gastos de Pre inversión asociados al desarrollo económico local				30,000.00	0.00	34,000.00
2.3		11										Obras Públicas Municipales				30,000.00	0.00	34,000.00
2.3		11	00	0001								Coordinación, Ejecución y Fiscalización de Obras				30,000.00	0.00	34,000.00
2.3		11	00	0001	0		2	6	8	5	01	Estudios de preinversión	30	9996	102	30,000.00	0.00	34,000.00
							4					CLASIFICADOR DE APLICACIONES FINANCIERAS				3,466,315.00	0.00	3,197,416.00
3												FINANCIAMIENTO				3,466,315.00	0.00	3,197,416.00
3.1.2												Para gastos en servicios (corto plazo)				700,000.00	0.00	0.00
3.1.2	96											Deuda Pública Y Otras Operaciones Financieras				700,000.00	0.00	0.00
3.1.2	96		00	0001								Amortizaciones de Préstamos y Cuentas por Pagar Proveedores				700,000.00	0.00	0.00
3.1.2	96		00	0001	0		4	2	1	3	01	Disminución de préstamos internos de corto plazo	20	1955	100	700,000.00	0.00	0.00
3.1.4												Para gastos en inversión (corto plazo)				2,766,315.00	0.00	3,197,416.00
3.1.4	96											Deuda Pública Y Otras Operaciones Financieras				2,766,315.00	0.00	3,197,416.00
3.1.4	96		00	0001								Amortizaciones de Préstamos y Cuentas por Pagar Proveedores				2,766,315.00	0.00	3,197,416.00
3.1.4	96		00	0001	0		4	2	1	1	01	Disminución de cuentas por pagar internas de corto plazo	20	1955	100	1,324,539.00	0.00	741,761.00
3.1.4	96		00	0001	0		4	2	1	3	01	Disminución de préstamos internos de corto plazo	20	1955	100	1,441,776.00	0.00	2,455,655.00
												PRESUPUESTO OBRAS AÑO ACTUAL				1,196,408.00	0.00	0.00

República Dominicana
MINISTERIO DE HACIENDA
DIRECCION GENERAL DE PRESUPUESTO
(DIGEPRES)

FORM. FP-08

Presupuesto año: 2022

Fecha: 30/11/2021

DESTINO DE FONDO, PROGRAMATICA, CLASIFICADOR DEL GASTO

CODIGO INSTITUCIONAL 7 1 4 7 **ENTIDAD MUNICIPAL:** Ayuntamiento Municipal de El Pino

Destino de Fondo	Partidas no Asignables a Prog.	Categoría Programática					Clasificador del Gasto					Denominación	Fuente de Financiamiento	Fuente Específica	Organismo Financiador	2021		2022
		Programa	Proyecto	Actividad /Obra	Institución Receptora	Código SNIP	Tipo	Objeto	Cuenta	Sub-Cta.	Auxiliar					Presupuesto Original Año Actual	Ejecución Estimada Año Actual	Proyectado Año Siguiente
TOTAL GENERAL DE GASTOS Y APLICACIONES FINANCIERAS RD\$													23,142,212.00	21,815,789.00	24,100,373.00			

Nelson Dario Peña

Elaborado Por



Eudisia M. Toribio
 Eudisia Minoría Toribio

Revisado Por



Henry de Jesús Fortuna
 Henry De Jesús Fortuna

Autorizado Por



ING. STANLEY A. PERALTA

codia 35325

**ANALISIS COSTO Y PRESUPUESTO CONSTRUCCION PARADA MUNICIPAL. MUNICIPIO EL PINO,
DAJABON. REP. DOM.**

NO.	DESCRIPCION	CANTIDAD	UNIDAD	P.U.	VALOR (RD\$)	SUB TOTAL (RD\$)
1	PRELIMINARES					
1.1	Limpieza del solar	1.00	p.a.	10,800.00	10,800.00	
1.2	replanmteo	1.00	p.a.	14,500.00	14,500.00	
					SUB TOTAL	25,300.00
2	MOVIMIENTO DE TIERRA					
2.1	Excavación zapata de muro	6.31	M3	572.75	3,614.05	
2.2	Excavación camara septica	1	pa	18,000.00	18,000.00	
2.3	Bote material	7.51	M3	400.00	3,004.00	
					SUB TOTAL	24,618.05
3	hormigon armado					
3.1	hormigon armado zapata muro	2.36	M3	7,283.50	17,189.06	
3.2	Zapata de columnas	4.36	M3	7,910.07	34,487.91	
3.3	vigas (0.15 x0.25)	0.66	M3	17,916.33	11,824.78	
3.4	columnas (0.25 x0.30)	0.90	M3	7283.5	11,824.78	
3.5	losade techo (e=0.15)	1.79	M3	12,685.32	22,706.72	
3.6	Losa de piso con maya 0.03 Ml. (e=0.10)	4.9	M3	9,550.00	46,795.00	
3.7	hormigon armado en camara septica	0.5	M3	7,283.50	3,641.75	
					SUB TOTAL	148,470.00
4	Granito Natural					
4.1	Granito natural en Banqueta lat. Derec.	10.5	M2	1,200.00	12,600.00	
4.2	Granito natural en Banqueta lat. Izq.	9.4	M2	1,200.00	11,280.00	
4.3	Granito natural en Banqueta curva	8.9	M2	1,200.00	10,680.00	
4.4	Mesetas lavamanos	1	PA	20,200.00	20,200.00	
					SUB TOTAL	54,760.00
5	Muros mamposteria					
5.1	Muros de 6" en edificio	90.25	M2	750.00	67,687.50	
5.2	Muros de 6" en banquetta lat. Derecha	15.55	M2	750.00	11,662.50	
5.3	Muros de 6" en banquetta lat. Izquierda	10.8	M2	750.00	8,100.00	
5.4	Muros de 6" en banquetta Curva	15	M2	750.00	11,250.00	
5.5	Muros de 6" en camara septica	16	M2	750.00	12,000.00	
					SUB TOTAL	110,700.00
6	REVESTIMIENTO PAREDES					
6.1	Pañete	45	M2	224.24	10,090.80	
6.2	Porcelanto EXterior 1.20X.17	29	M2	2,350.00	68,150.00	
6.3	Revestimiento Porcelanto Interior H=2.60	37.1	M2	1,350.00	50,085.00	
6.4	pañete camara septica	7	M2	224.24	1,569.68	
					SUB TOTAL	129,895.48
7	Pintura					
7.1	Interior de Techo	12	M2	180.00	2,160.00	
7.2	Pinrua acrilica Exterior	45	M2	180.00	8,100.00	
7.3	F-10 Protector pintura Exterior	45	M2	180.00	8,100.00	
7.4	Impermeavilizante	1	PA	18,000.00	18,000.00	
					SUB TOTAL	36,360.00
8	PISOS					
8.1	Pisos interior porcelanato	11.92	M2	1,362.49	16,240.88	
8.2	Pisos exterior Tableta hormigon	20.66	M2	1,940.00	40,080.40	
8.3	Acera colindantes flotada y violinada	42.21	M2	790.59	33,370.80	

					SUB TOTAL	89,692.08
9	PORTAJES					
9.1	Puertas de polimetal Blanca	3	unid	7,800.00	23,400.00	
9.2	Hambas en MDF Blanca	3	unid	4,200.00	12,600.00	
					SUB TOTAL	36,000.00
10	Ventanas					
10.1	Ventanas corredizas de cristal con marco de aluminio Gris europeo.	2	unid	4,950.00	9,900.00	
					SUB TOTAL	9,900.00
11	REPARACION ACERAS					
11.1	Acera colindantes flotada y violinada	14.27	MI	910.79	12,996.97	
					SUB TOTAL	12,996.97
12	INSTALACION ELECTRICA					
12.1	Salidas T. C.1110 v doble Levitong	12	unid	1,242.97	14,915.64	
12.2	Salidas luz cenital	6	unid	1,214.64	7,287.84	
12.3	Lámparas de Pared	4	unid	2,150.00	8,600.00	
12.4	Salidas Interruptor simple Levitong	6	unid	1,062.31	6,373.86	
12.5	Panel de distribución (P2) similar a G.E. c	1	unid	7,736.21	7,736.21	
12.6	Lámparas techo ext. Led	6	unid	2,830.00	16,980.00	
12.7	Ojos de Buey led 4" interior	4	unid	2,602.00	10,408.00	
12.8	Extractor de aires en w.c	2	unid	3,025.00	6,050.00	
					SUB TOTAL	78,351.55
13	INST. SANITARIAS					
13.1	Suministro e instalacion Cambiador de Niñ@	2	unid	9,940.00	19,880.00	
13.2	Suministro e instalacion jabonera Electrica	2	unid	1,650.00	3,300.00	
13.3	Suministro e instalacion servilletas para baños	2	unid	1,920.00	3,840.00	
13.4	Suministro e instalacion espejos	2	unid	1,650.00	3,300.00	
13.5	Inodoro de calidad de alto uso	2	unid	12,501.00	25,002.00	
13.6	Lavamanos de calidad de alto uso	3	unid	5,950.00	17,850.00	
13.7	Tinaco tinacom 500 G	1	unid	15,000.00	15,000.00	
13.8	Bombba de 1/2 HP Con sensor	1	unid	7,150.00	7,150.00	
13.9	Materiales plmeria	1	unid	8,250.00	8,250.00	
13.10.	Mano de obra istalacion	1	PA	14,000.00	14,000.00	
					SUB TOTAL	117,572.00
14	Metalurgia					
14.1	Poster protectores Acero cromado H= 1.20	10	unid	2,950.00	29,500.00	
14.2	Estructura metalica	1	Pa	180950	180,950.00	
14.3	Aluzinc calibre 26 0.55 mm.	295	P2	220.00	64,900.00	
					SUB TOTAL	275,350.00
15	Mislaneos					
15.1	Banderas Mandada a confeccionar	3	UD	6780	20,340.00	
15.2	Zafacones interiores	2	UD	1200	2,400.00	
15.3	Zafacones exteriores para Reciclaje	3	UD	12650	37,950.00	
15.4	hastas de Banderas en Aumino	3	UD	9861	29,583.00	
15.5	Cristal laminado verde en techo	12.8	m2	5500	70,400.00	
15.6	Camaras de seguridad digital	1	PA	45200	45,200.00	
15.7	Luces led par Banderas	3	ud	1,500.00	4,500.00	
15.8	Señalctica	1	PA	30,000.00	30,000.00	
15.9	Varanda Acero inoxidable Minusvalido	4	ud	5,200.00	20,800.00	
15.01.	Jardineria	1	PA	19,999.00	19,999.00	
15.11	Techo de sheetrok interior	1	PA	18,500.00	18,500.00	
					SUB TOTAL	299,672.00
16					SUB TOTAL GENERAL	1,449,638.14
16.1	Gastos Administrativos	4.00%	UD		57,985.53	57,985.53
16.2	Trasportacion	5.00%	UD		72,481.91	72,481.91
16.3	Imprevistos	5.00%	UD		72,481.91	72,481.91
16.4					TOTAL GENERAL	1,652,587.48

Preparado por: Ing. Stanley A. Peralta
codia 35325





Parada Municipal

El Pino



PLAN MAESTRO URBANO
El Pino, Dajabon.

El plan, para plasmar esta visión consensuada es una herramienta íntegra por lo que debe abarcar varias líneas de acción.

Entre ellas destacan tres puntos:

1. Una propuesta espacial, de diseño (generalmente realizada por arquitectos) que responde a la forma física misma de lugar en crecimiento.
2. Una propuesta normativa, que toma como base el Plan Regulador en todo el sentido de la palabra.
3. Una propuesta de gestión, que implica una organización de actores o de hechos que son necesarios que sucedan para hacer factible el plan.

Diseño Arq.
www.ruddyskstudio.com

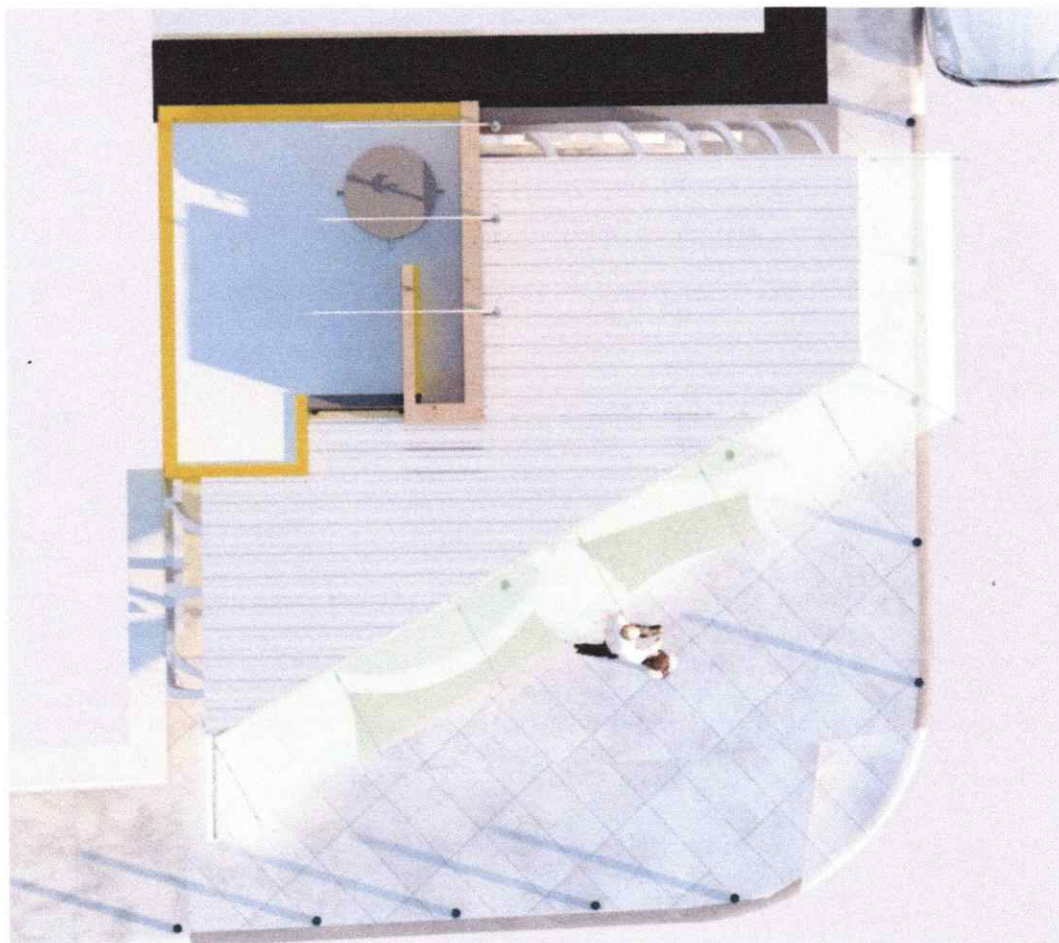



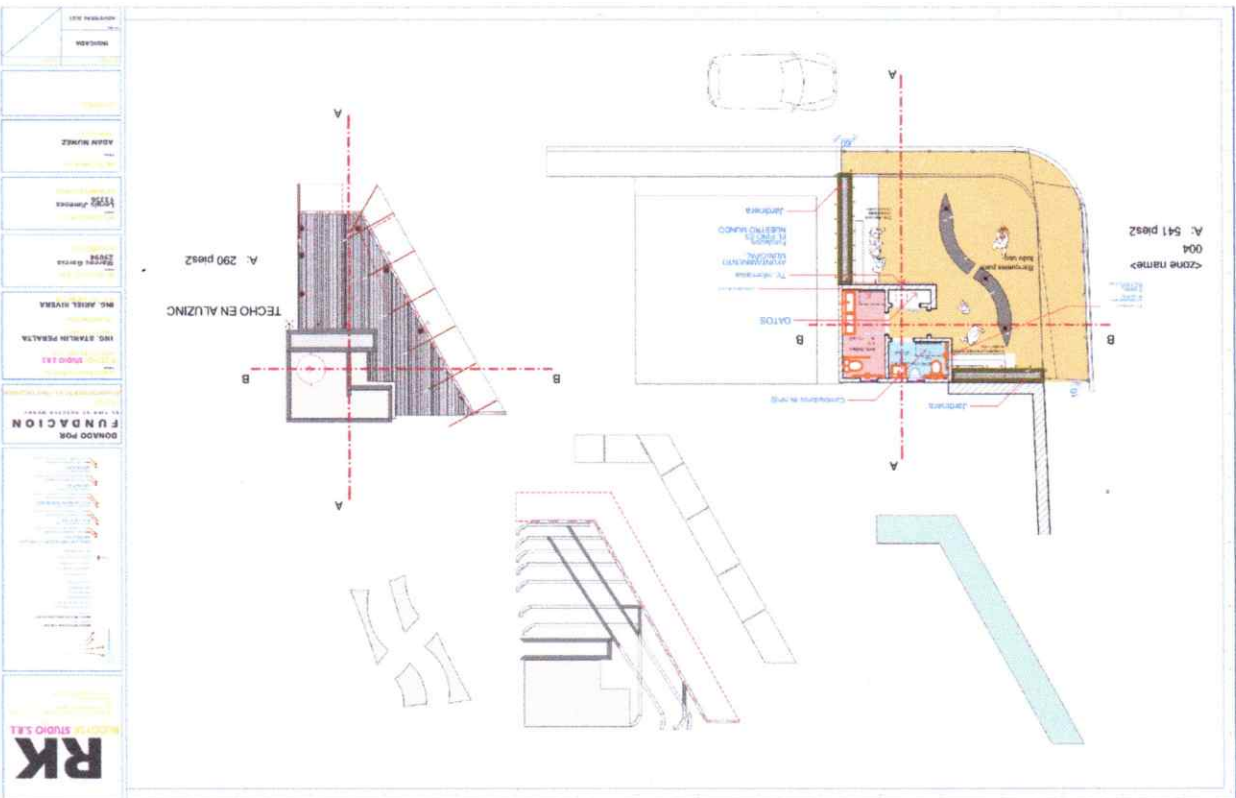
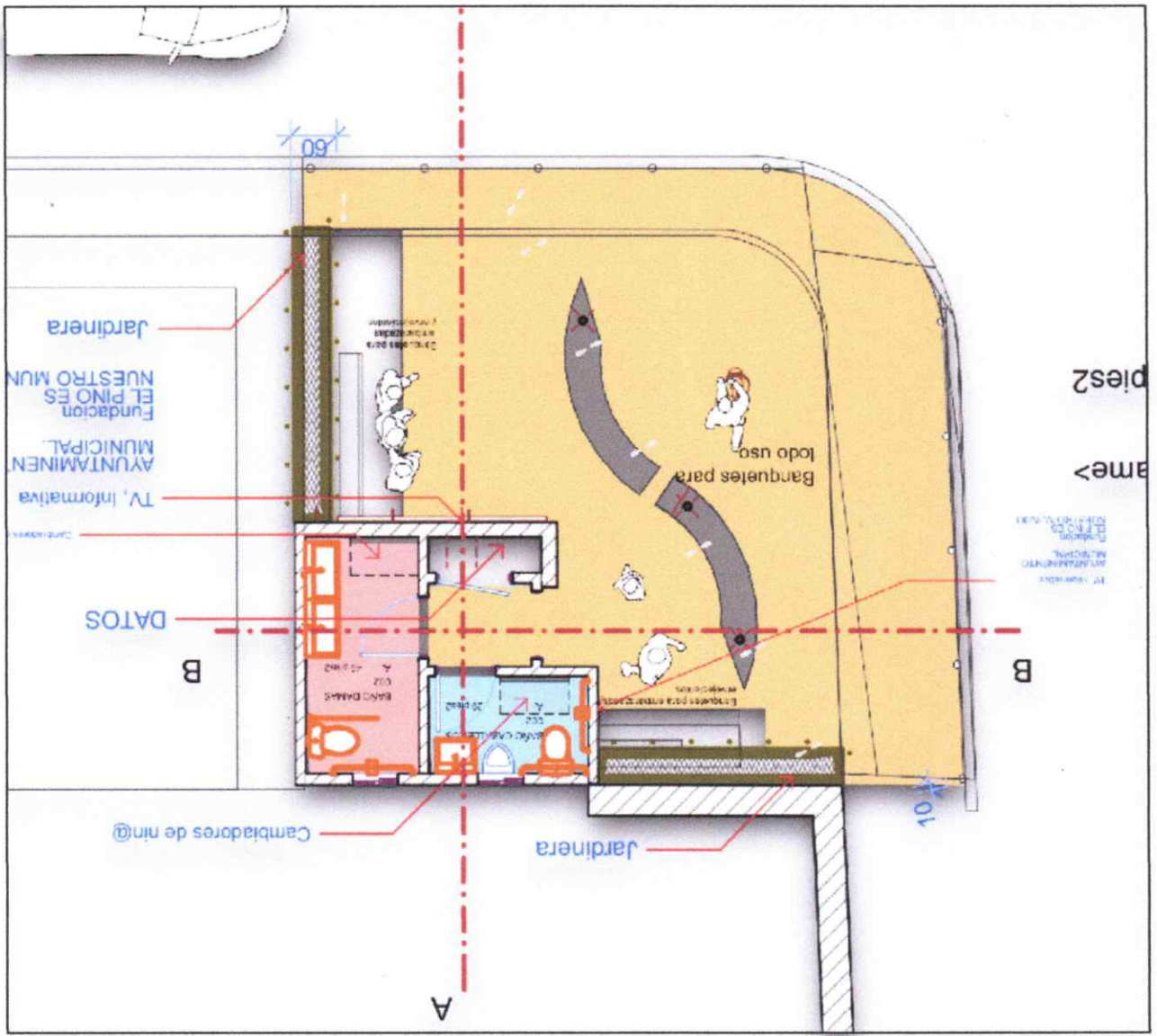

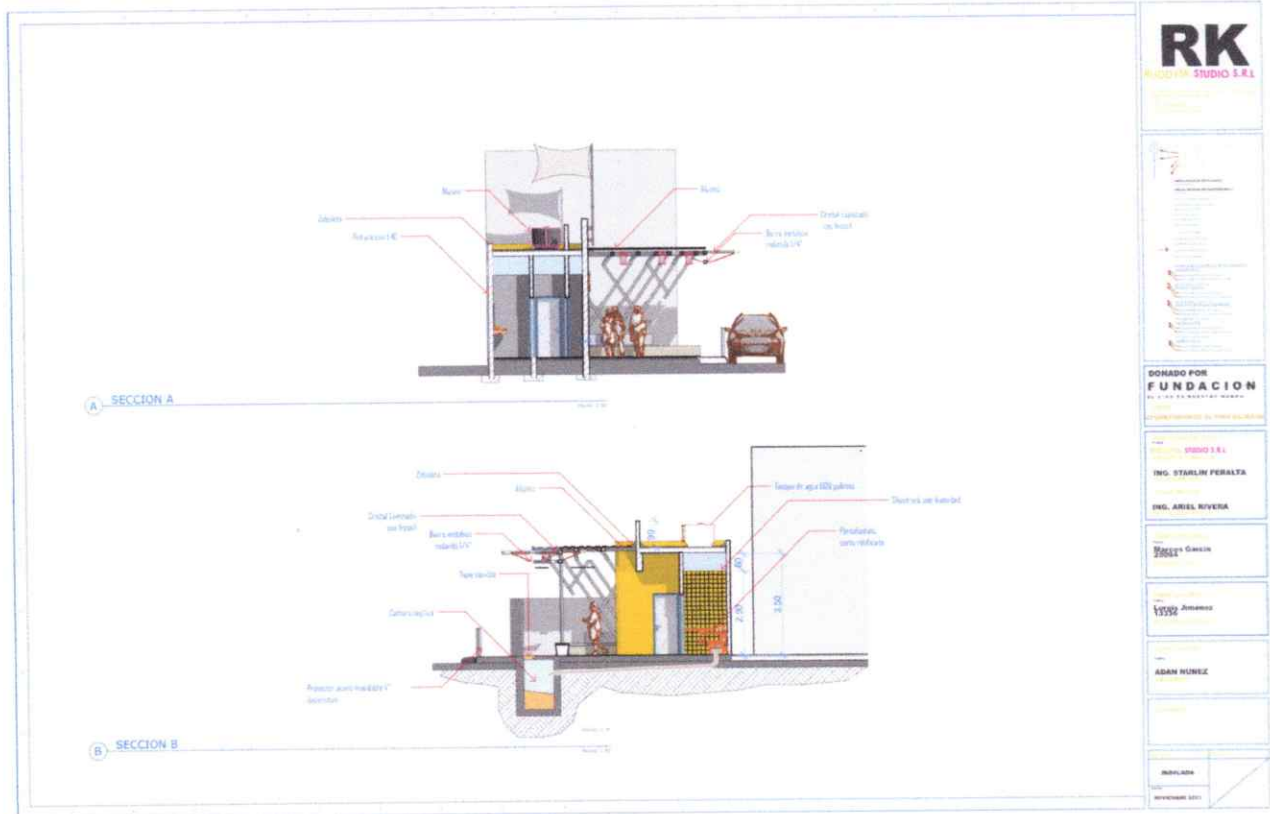

RK
 RIVERA KAMAL
 STUDIO S.R.L.

DONADO FOR FUNDACION
 EL FINAL DE NUESTRA VIDA

STUDIO S.R.L.

ING. STARLIN PERALTA

ING. ARIEL RIVERA

ING. GABRIEL GARCIA

ING. JUAN AMARAL

ING. ADAN NUÑEZ

ING. JUAN CARLOS

ING. JUAN CARLOS

ING. JUAN CARLOS

ING. JUAN CARLOS

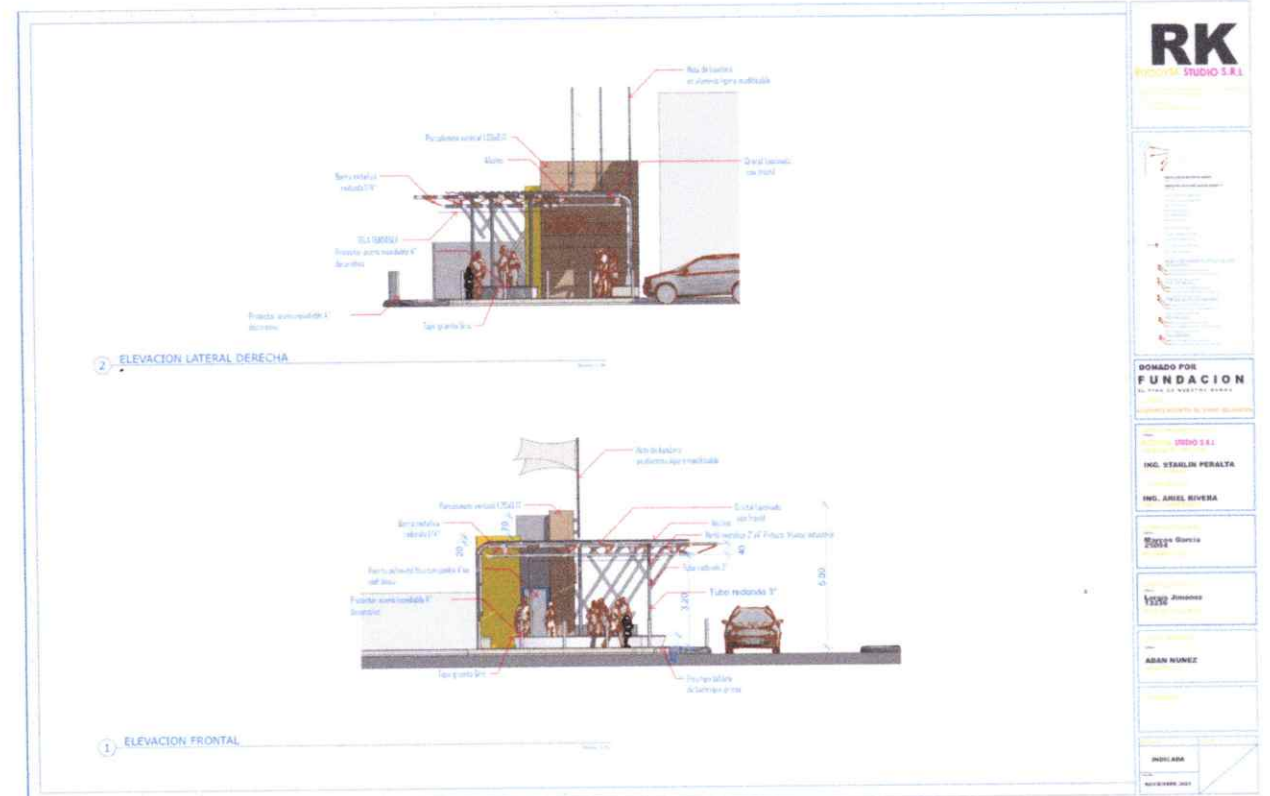

RK
 RIVERA KAMAL
 STUDIO S.R.L.

DONADO FOR FUNDACION
 EL FINAL DE NUESTRA VIDA

STUDIO S.R.L.

ING. STARLIN PERALTA

ING. ARIEL RIVERA

ING. GABRIEL GARCIA

ING. JUAN AMARAL

ING. ADAN NUÑEZ

ING. JUAN CARLOS

ING. JUAN CARLOS

ING. JUAN CARLOS

ING. JUAN CARLOS